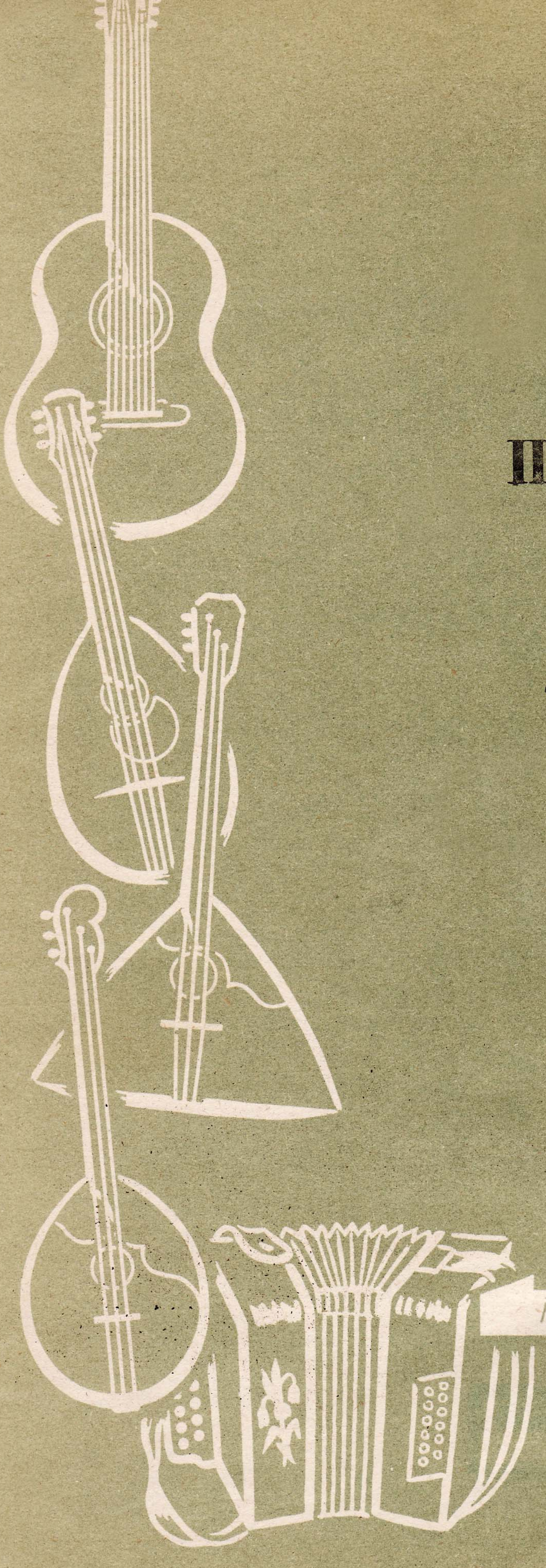

ЛЮБИМЫЕ ПЕСНИ И ПЬЕСЫ

ДЛЯ ДВУХРЯДНОЙ ГАРМОНИКИ „ХРОМКИ"

МУЗГИЗ · 1963

ЛЮБИМЫЕ ПЕСНИ И ПЬЕСЫ

ДЛЯ ДВУХРЯДНОЙ ГАРМОНИКИ
„ХРОМКИ“

Составил и переложил
Г. ТЫШКЕВИЧ

ГОСУДАРСТВЕННОЕ МУЗЫКАЛЬНОЕ ИЗДАТЕЛЬСТВО
Москва 1963

Ноты: Ale07.ru

ПЕСНЯ О РОДИНЕ

И. ДУНАЕВСКИЙ
(1900—1955)

В темпе марша
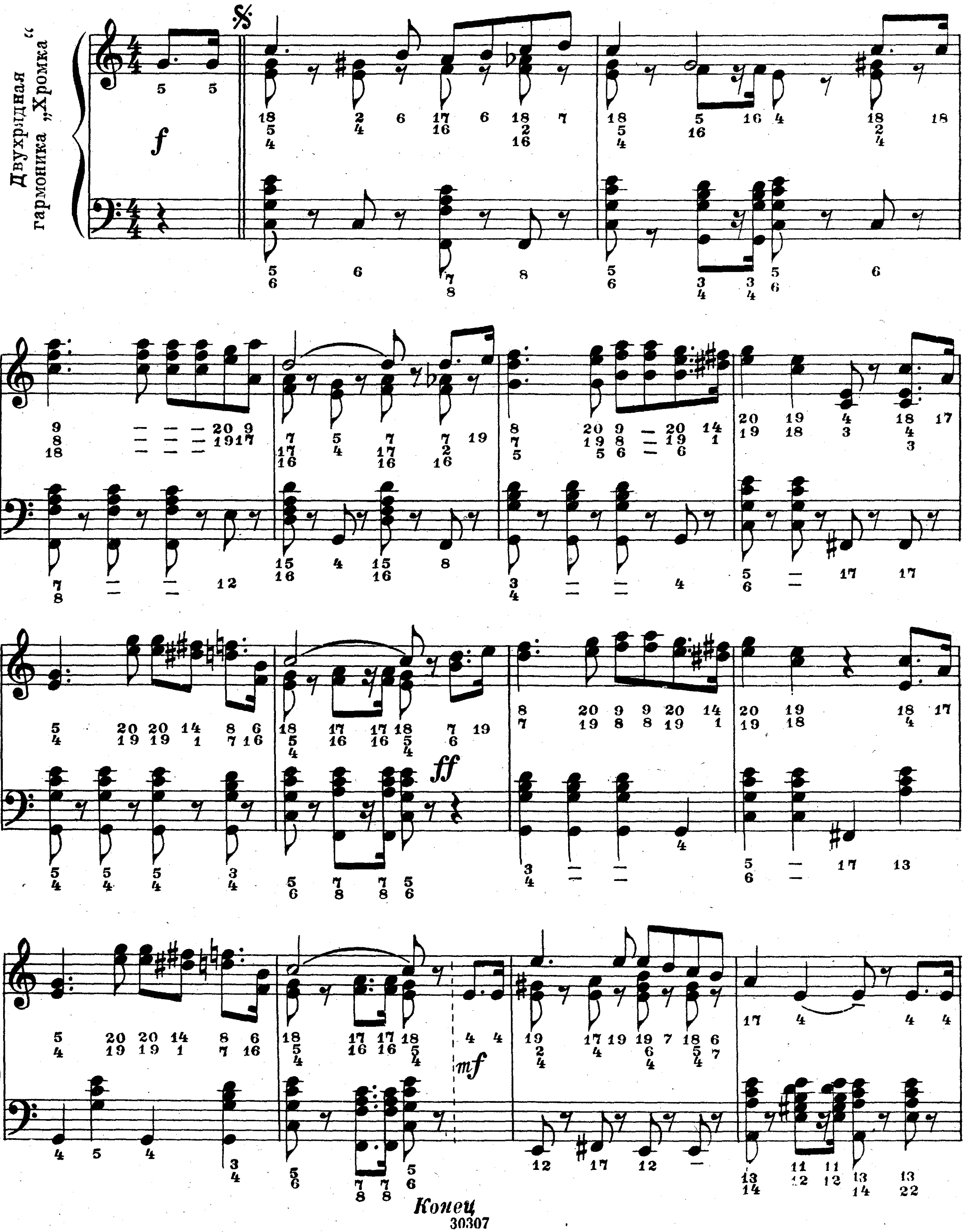
Ноты: Ale07.ru
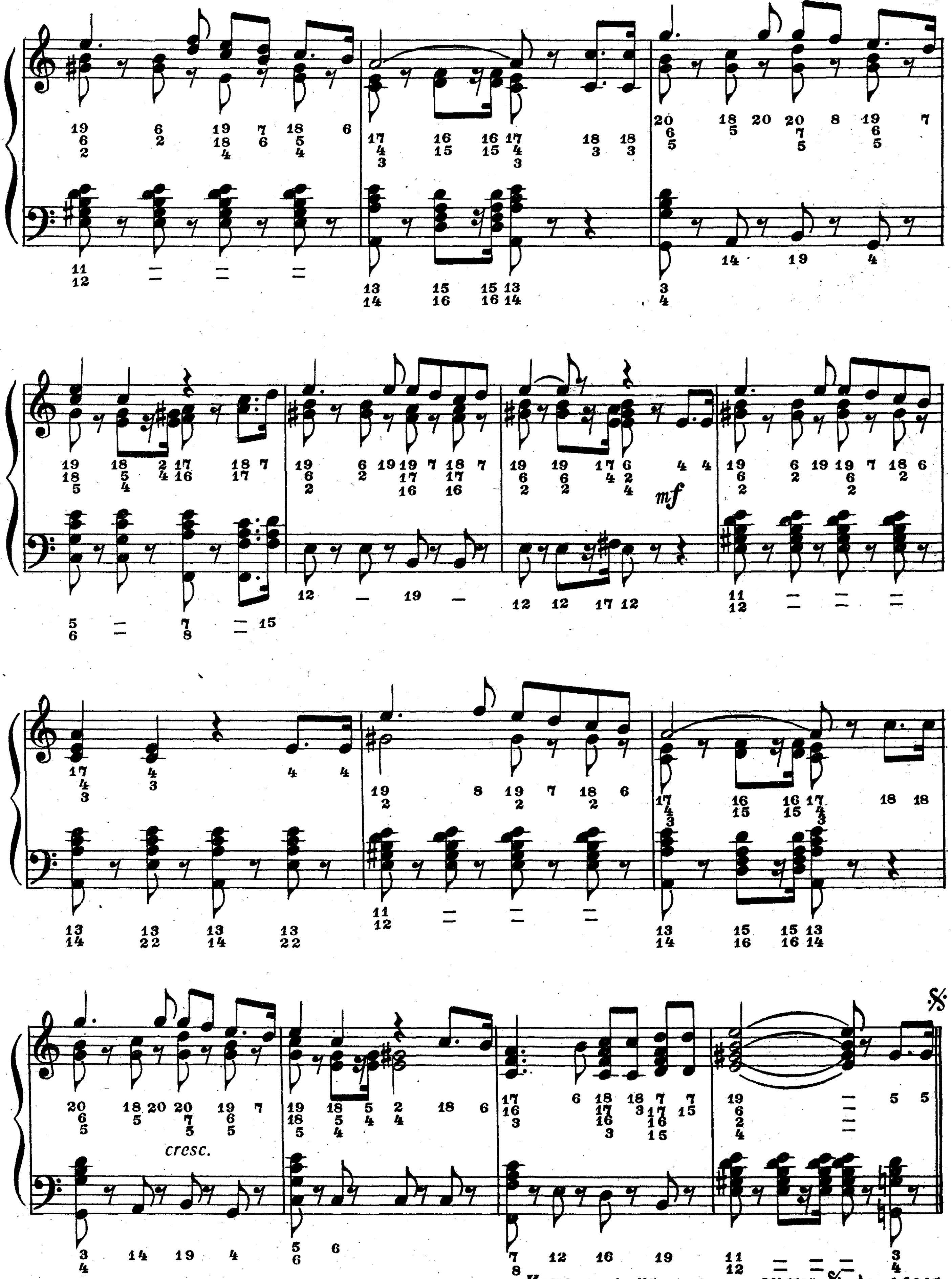
Играть с начала от знака 𝄋 до слова „Конец"

Ноты: Ale07.ru

ОРЛЕНОК

В. БЕЛЫЙ

В темпе марша
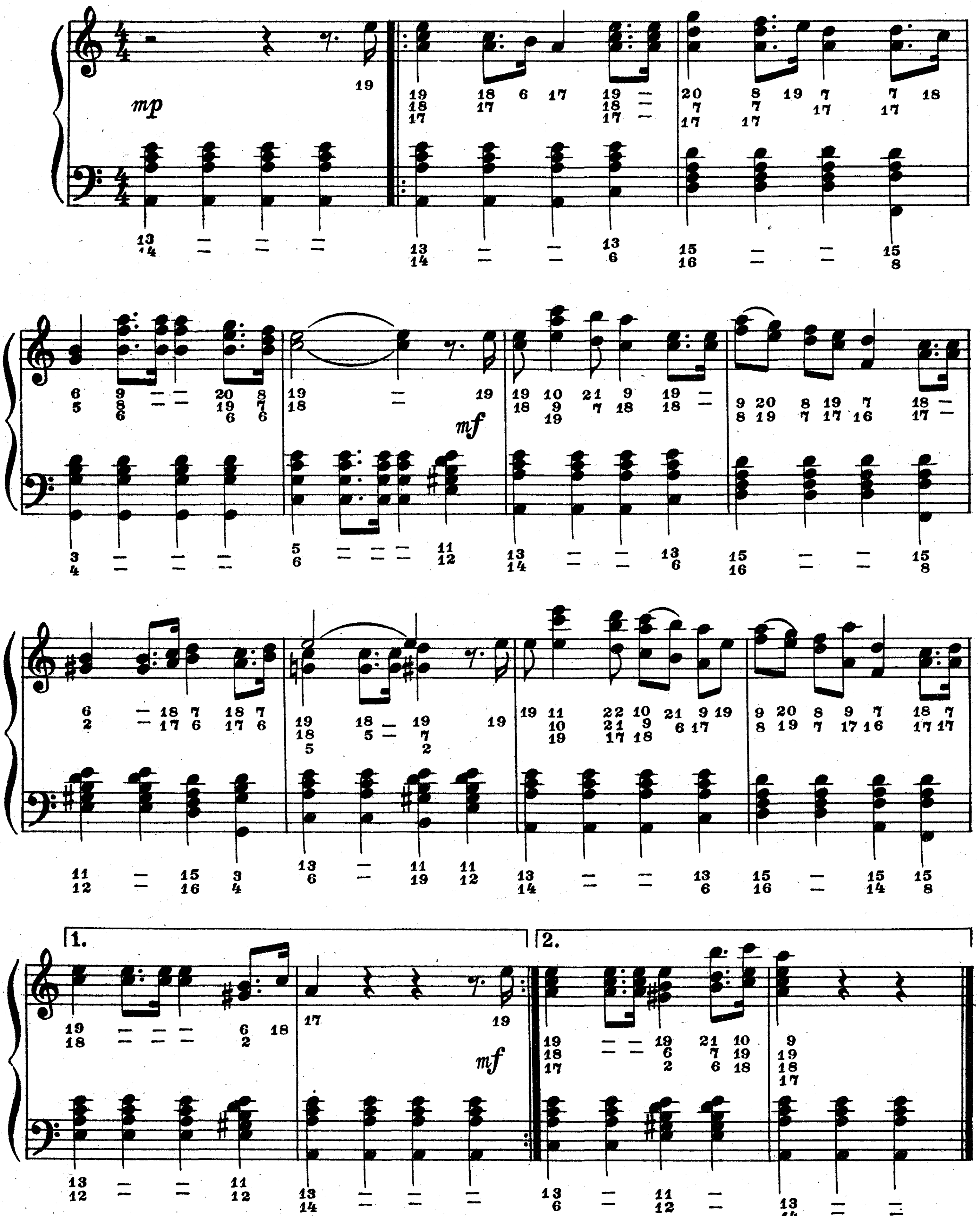
Ноты: Ale07.ru

РОДИНА ЛЮБИМАЯ МОЯ

С. ТУЛИКОВ

В темпе марша. Торжественно
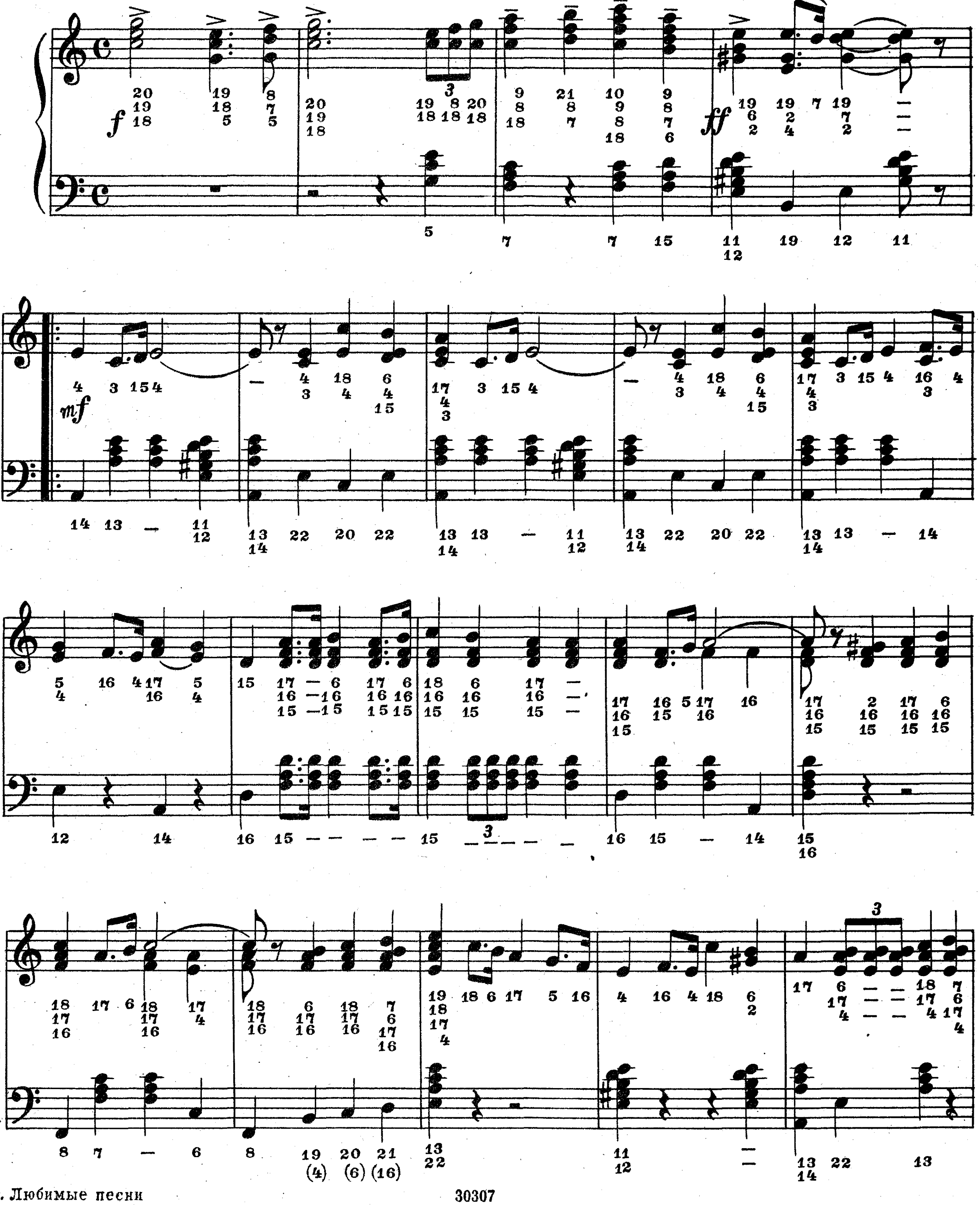
Ноты: Ale07.ru
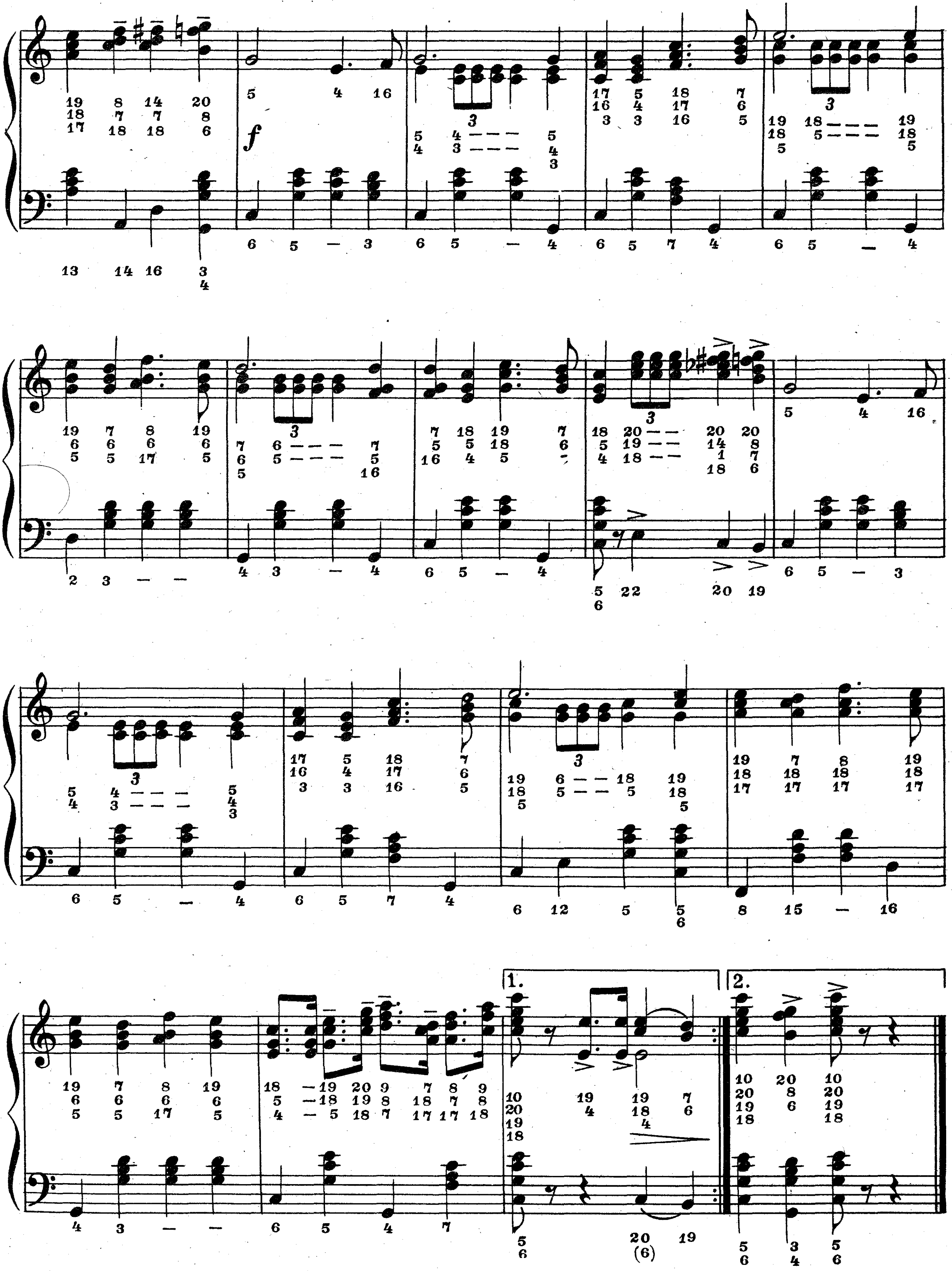
Ноты: Ale07.ru

КИЕВСКИЙ ВАЛЬС

П. МАЙБОРОДА

В темпе марша

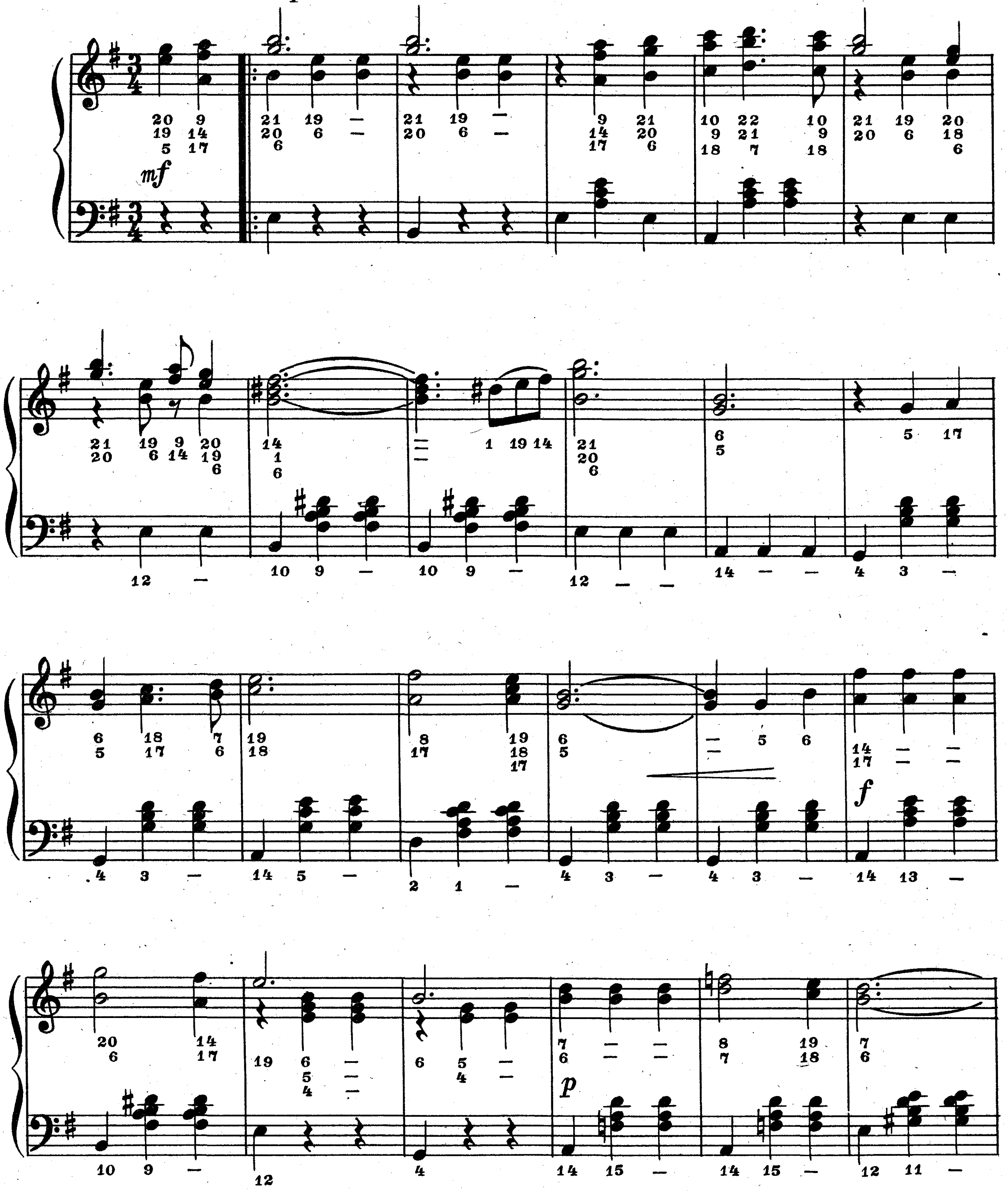

Ноты: Ale07.ru
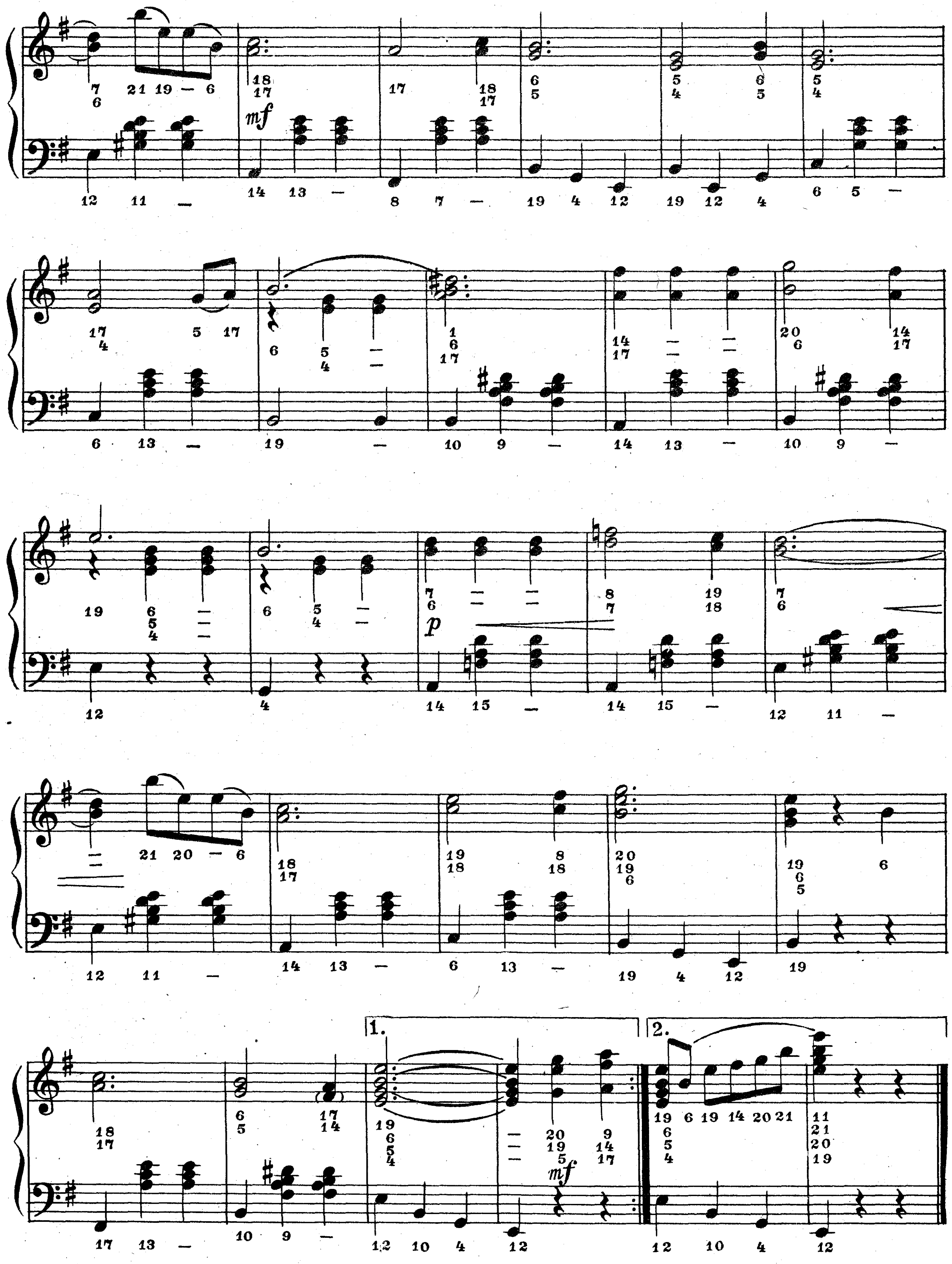
Ноты: Ale07.ru

ДЕВИЧЬЯ ХОРОВОДНАЯ

А. НОВИКОВ

Медленно
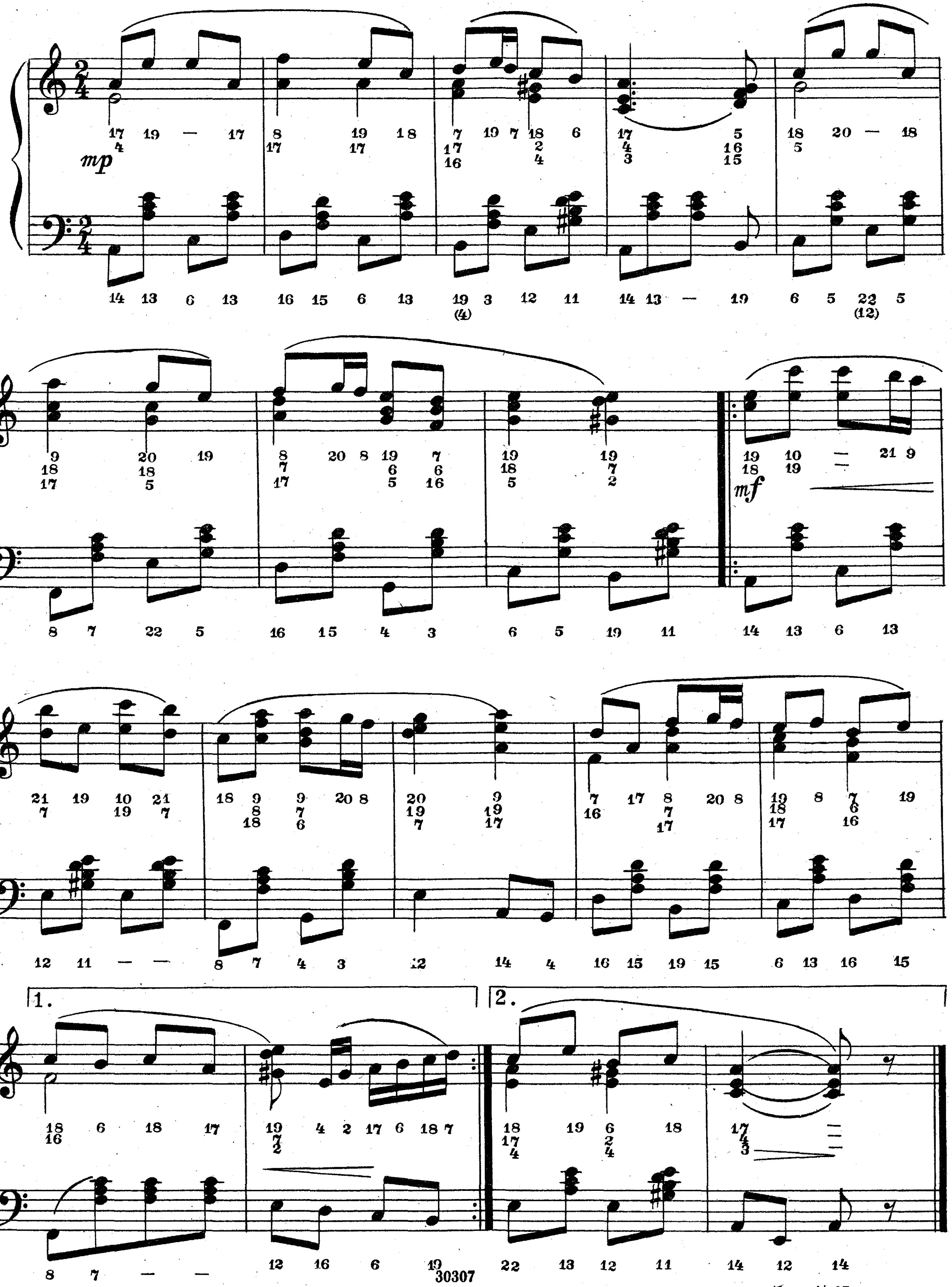
Ноты: Ale07.ru

БЕЛЫМ СНЕГОМ

Е. РОДЫГИН

Умеренно
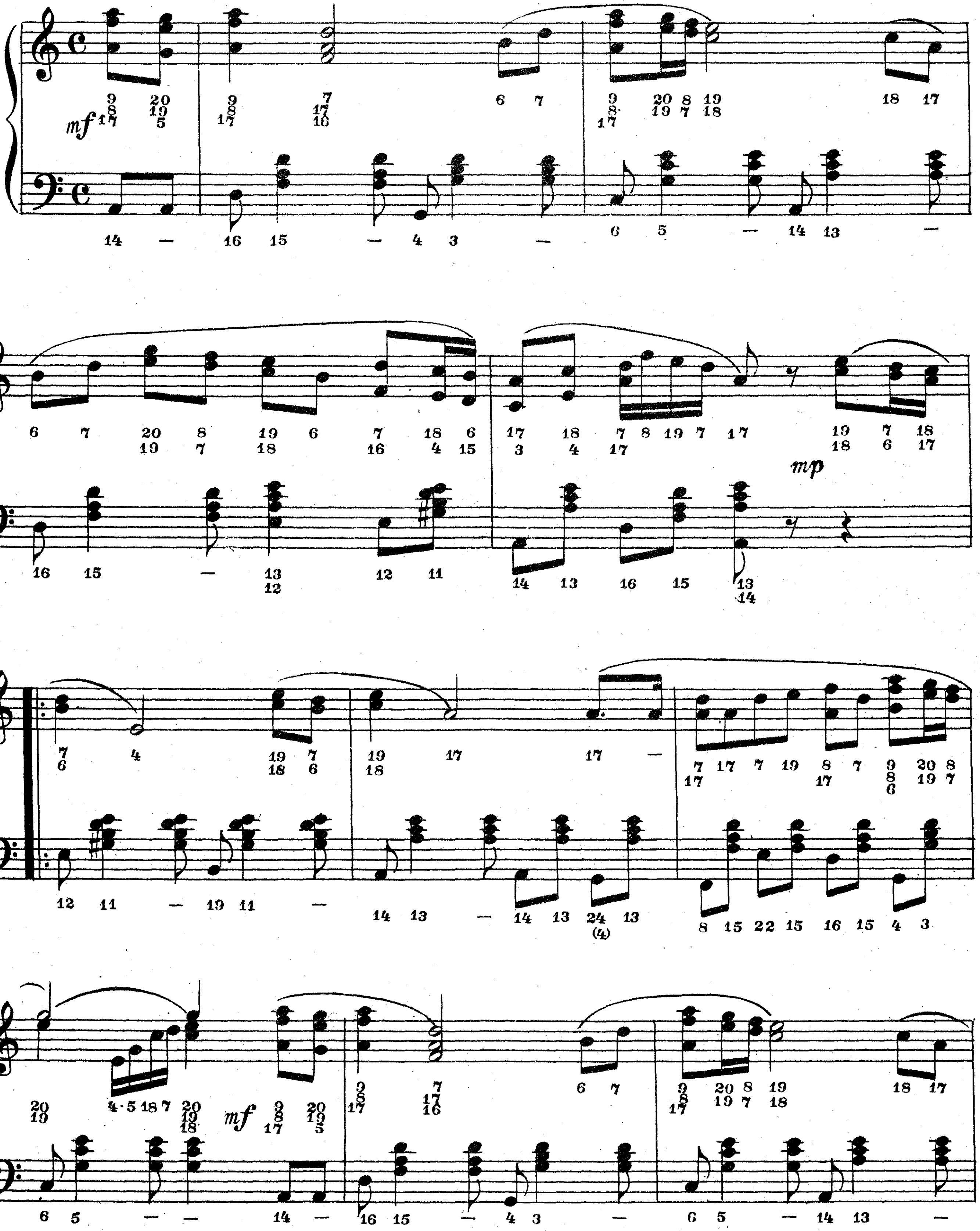
Ноты: Ale07.ru
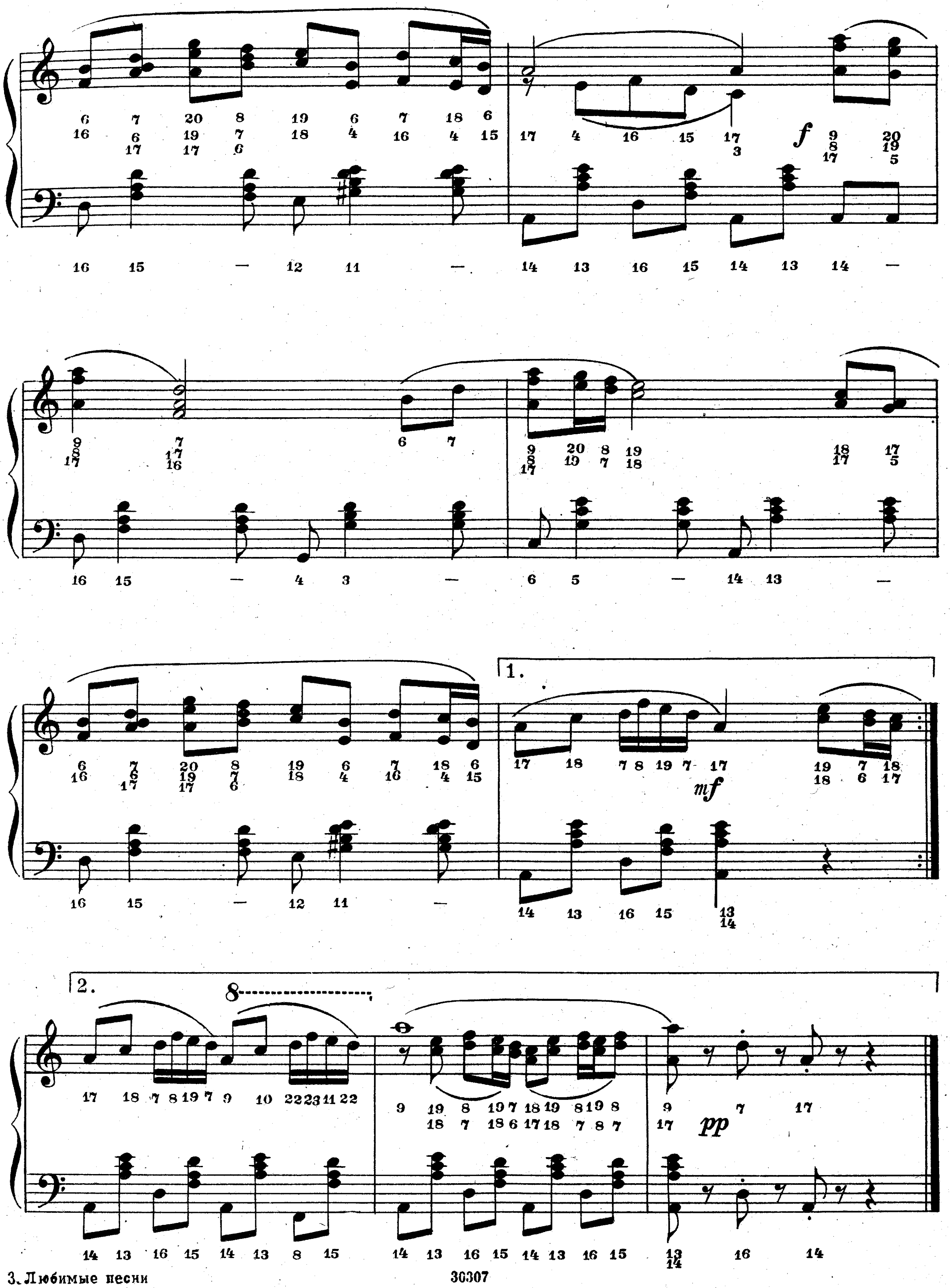
Ноты: Ale07.ru

Ноты: Ale07.ru

ВОСЕМНАДЦАТЬ ЛЕТ

О. ГРИШИН

Не спеша, напевно
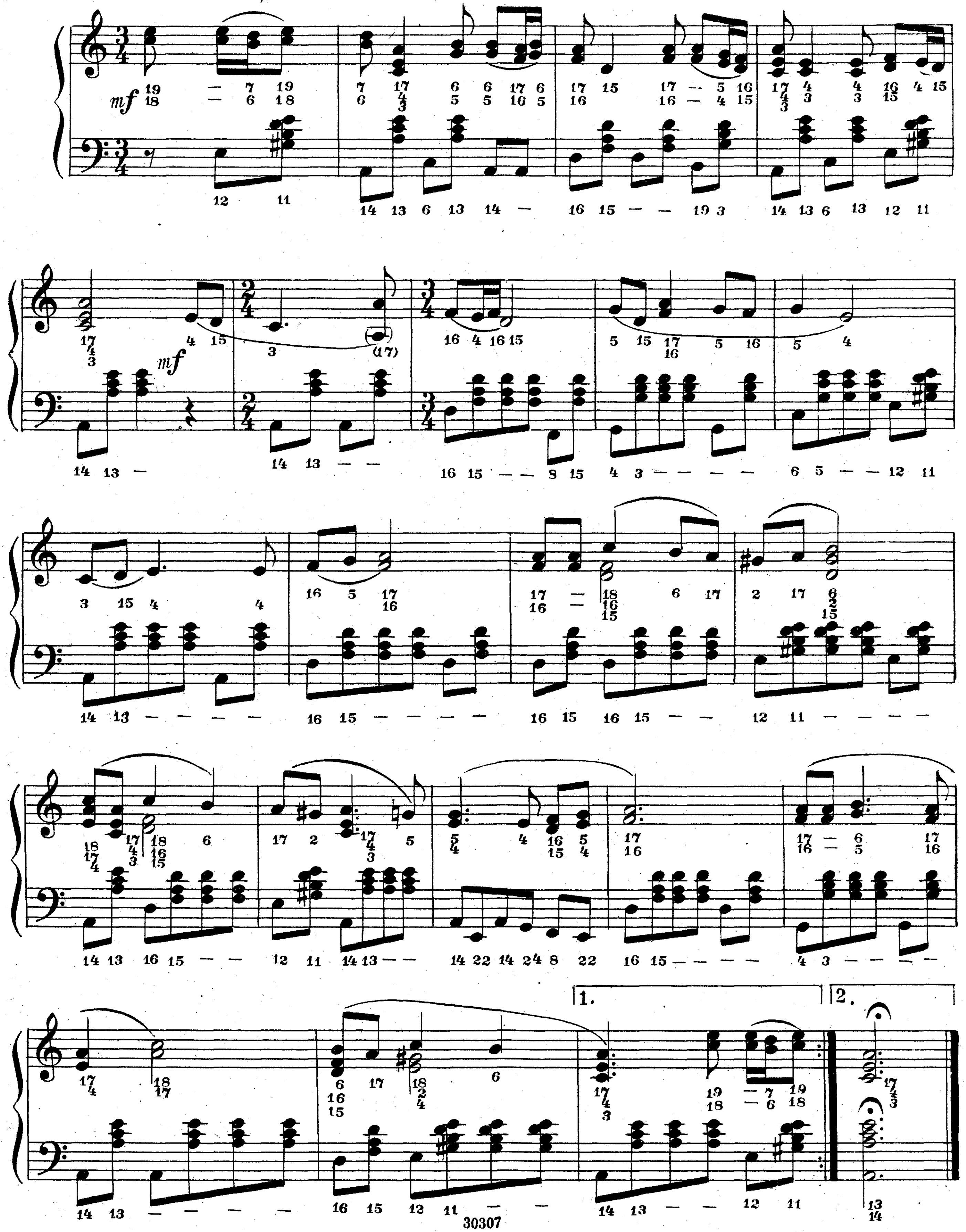
Ноты: Ale07.ru

ЗЕМЕЛЮШКА ЧЕРНОЗЕМ

Русская народная песня
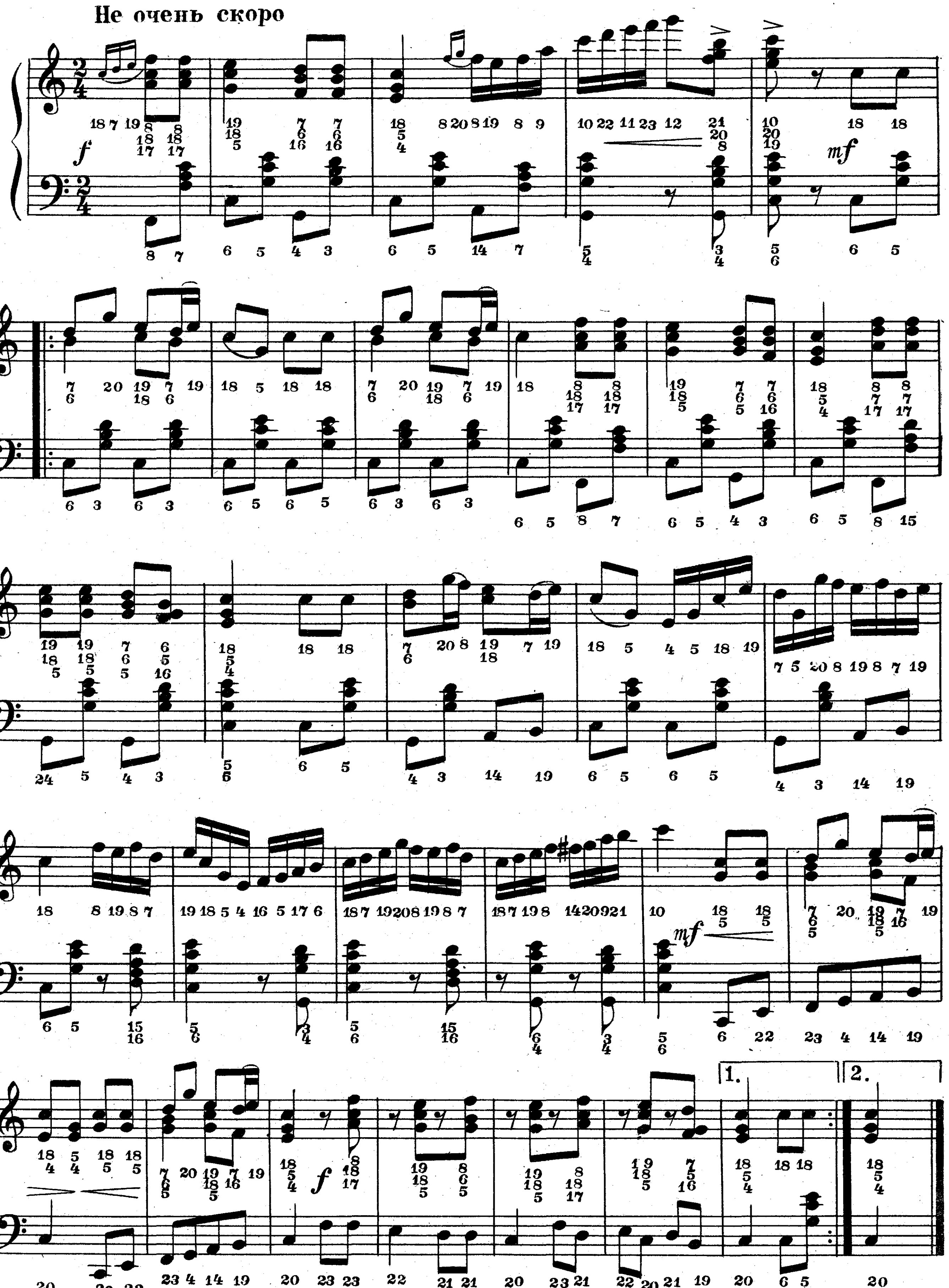
САМА САДИК Я САДИЛА

Русская народная песня

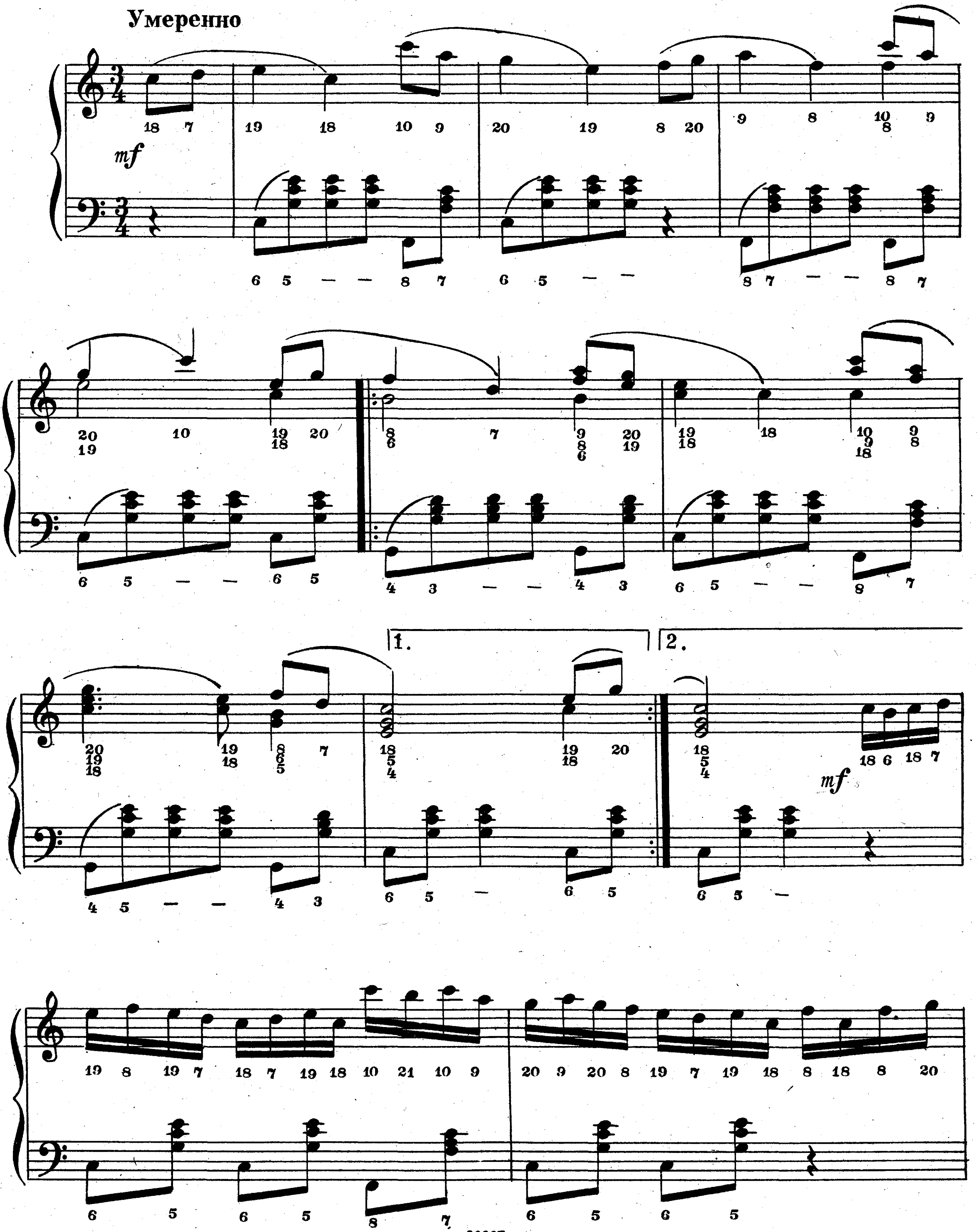

Ноты: Ale07.ru
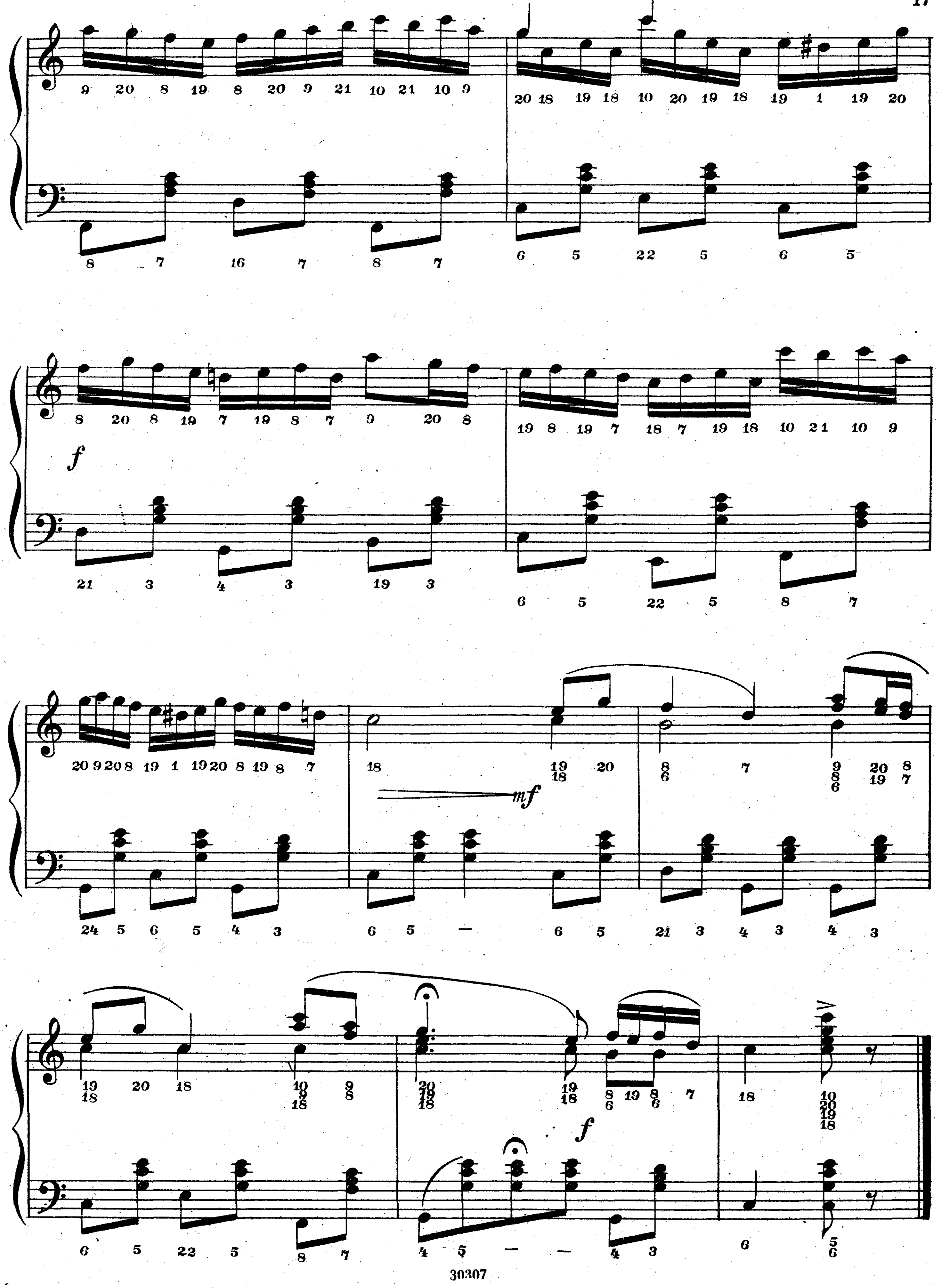
Ноты: Ale07.ru

АХ ТЫ, ЗИМУШКА-ЗИМА

Русская народная песня
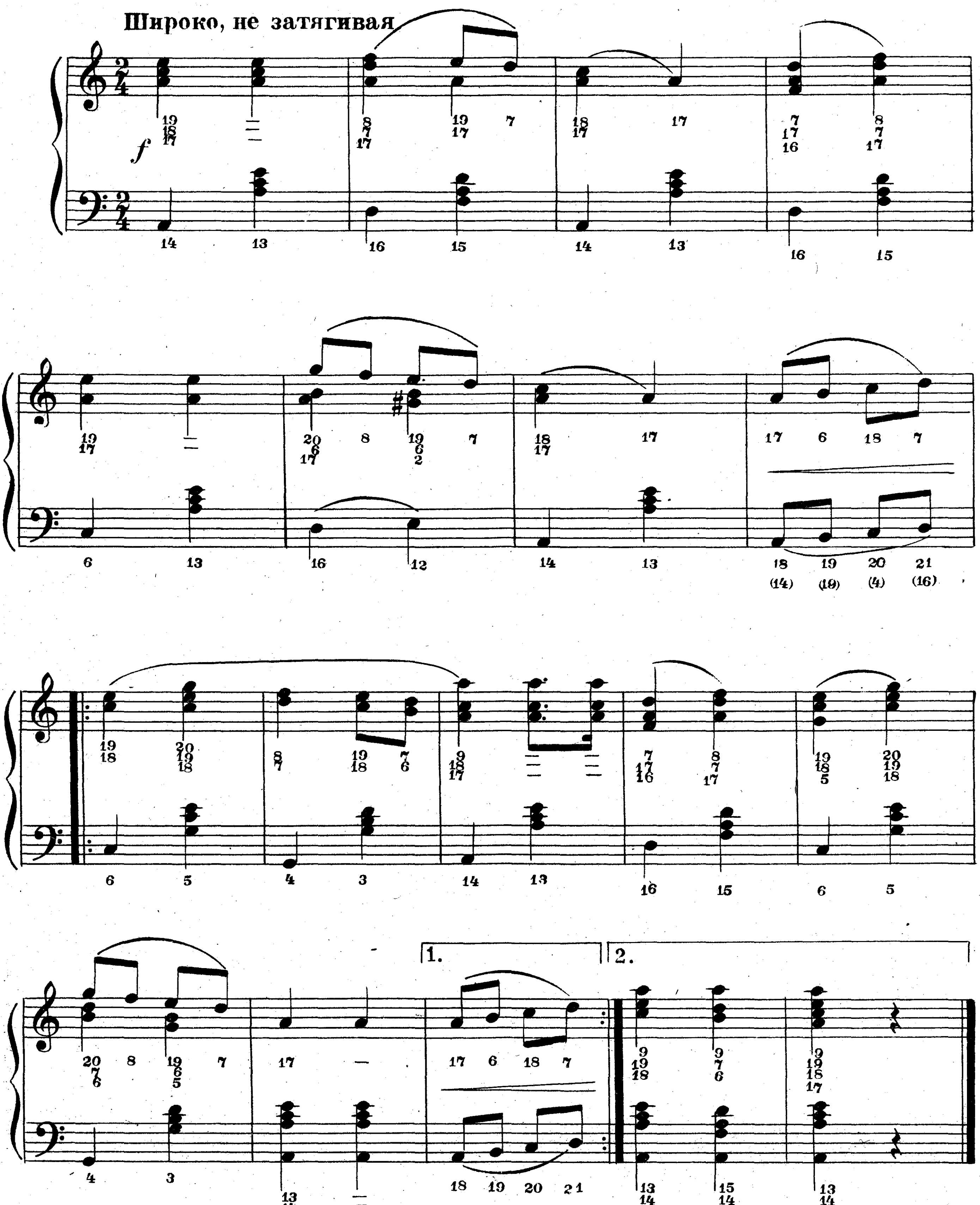
Ноты: Ale07.ru

НАДОЕЛИ НОЧИ, НАДОСКУЧИЛИ

Русская народная песня

Обработка М. БАЛАКИРЕВА
(1837—1910)

Протяжно
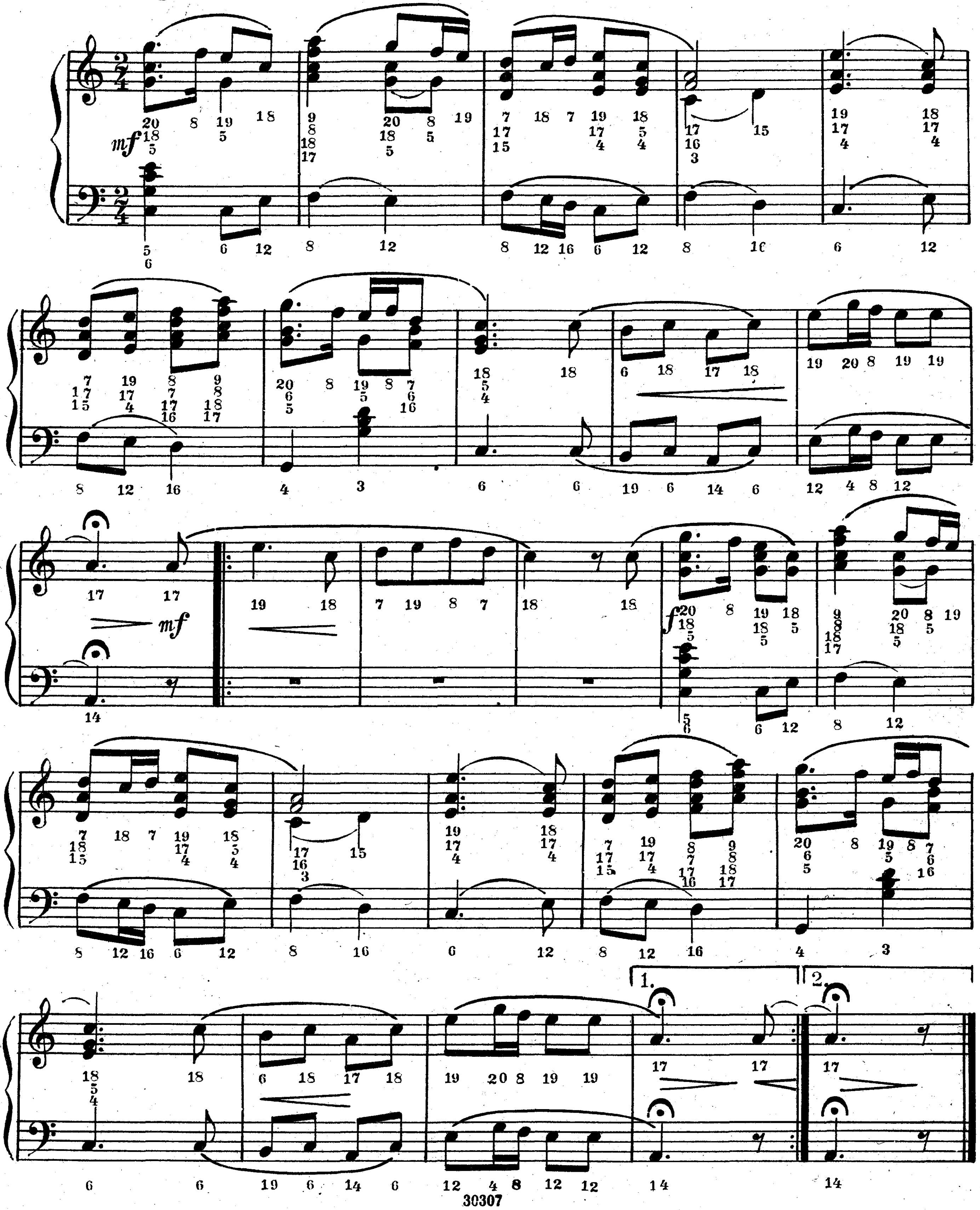
Ноты: Ale07.ru

ИЗ-ПОД ДУБА, ИЗ-ПОД ВЯЗА

Русская народная песня

Скоро, весело
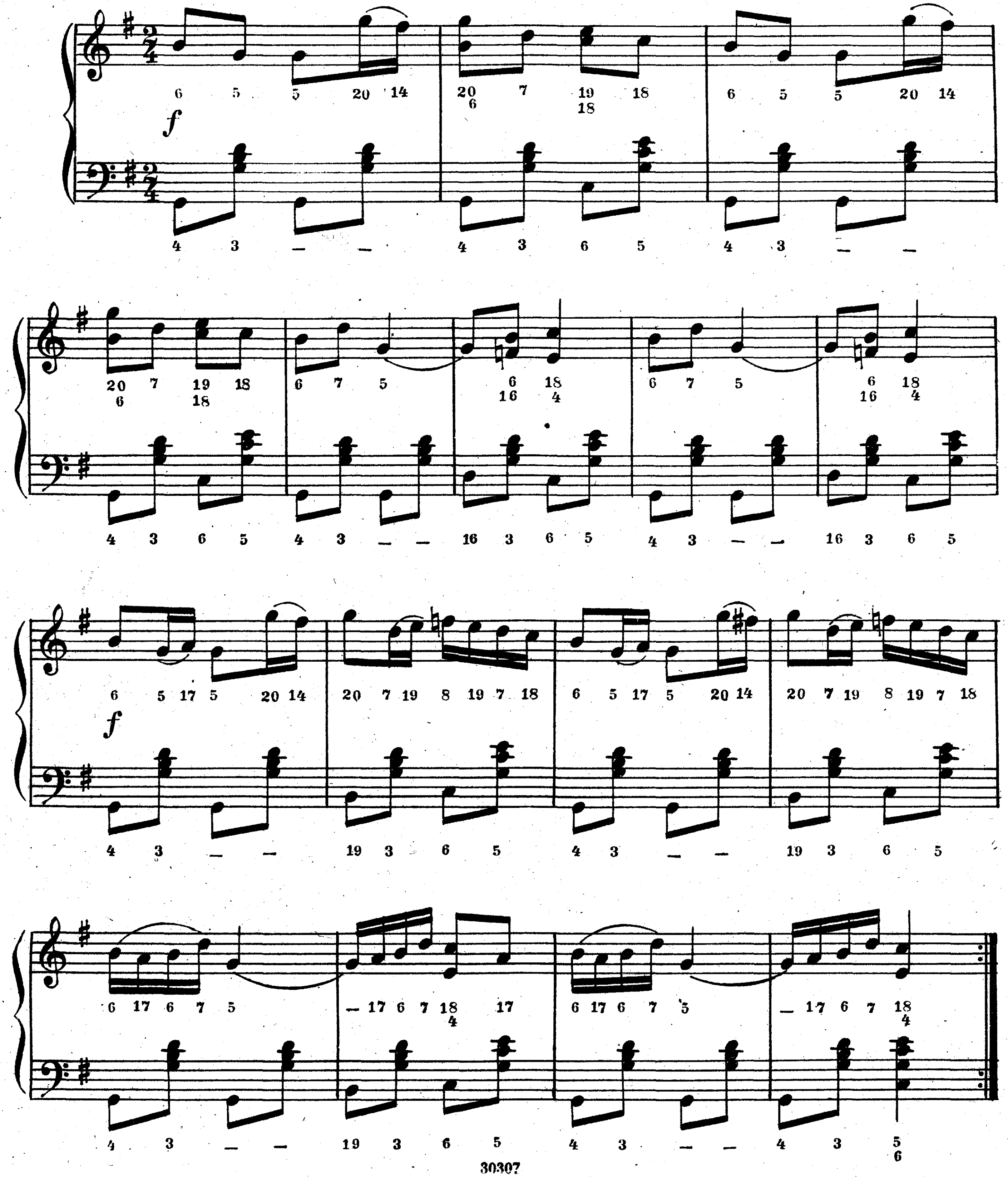
Ноты: Ale07.ru

РЕВЕ ТА СТОГНЕ ДНІПР ШИРОКИЙ

Украинская народная песня

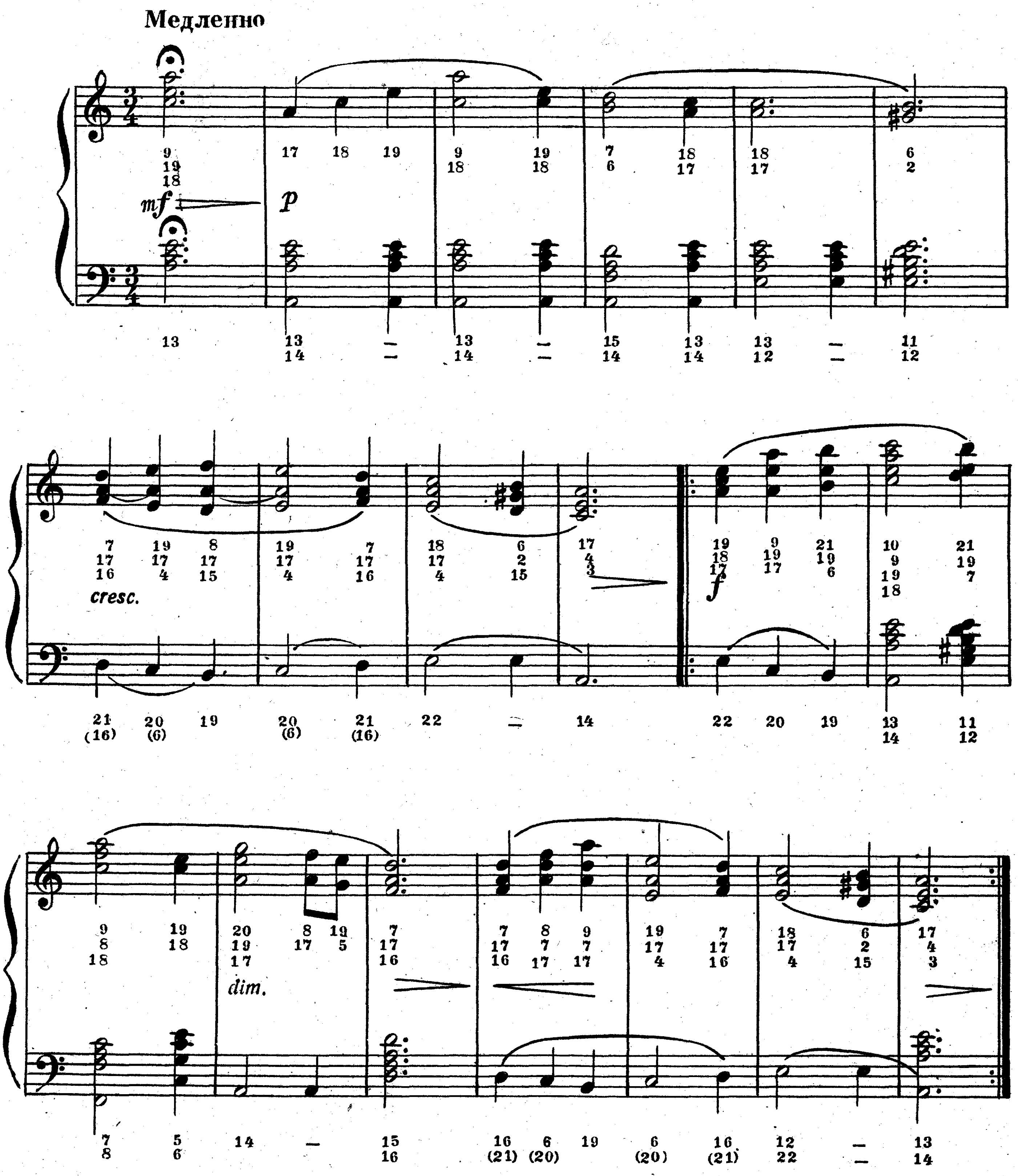

Ноты: Ale07.ru

ВЫЙШЛИ В ПОЛЕ КОСАРІ

Украинская народная песня
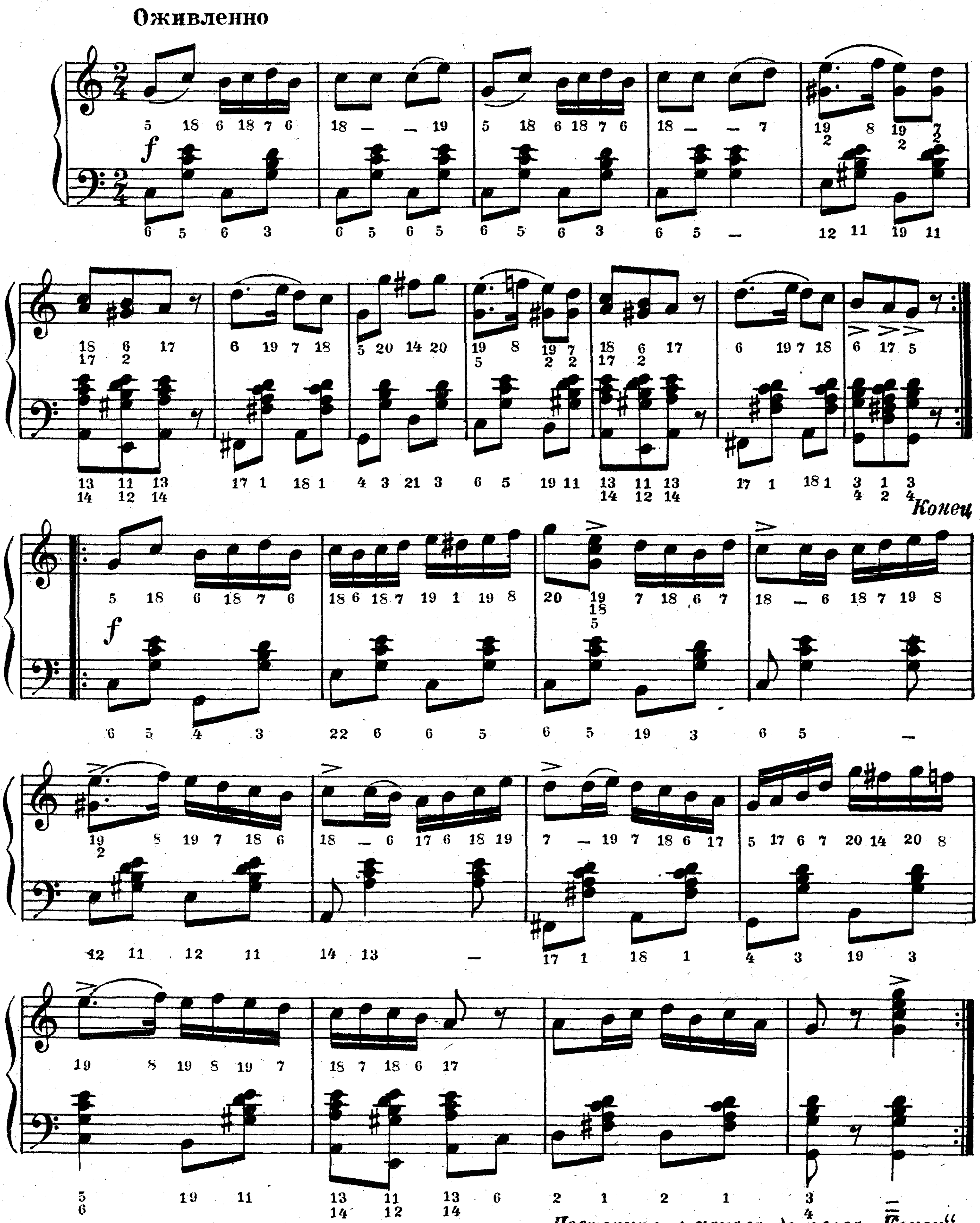
Повторить с начала до слова „Конец"

Ноты: Ale07.ru

ЗАСВИСТАЛИ КОЗАЧЕНЬКИ

Украинская народная песня

Не очень скоро
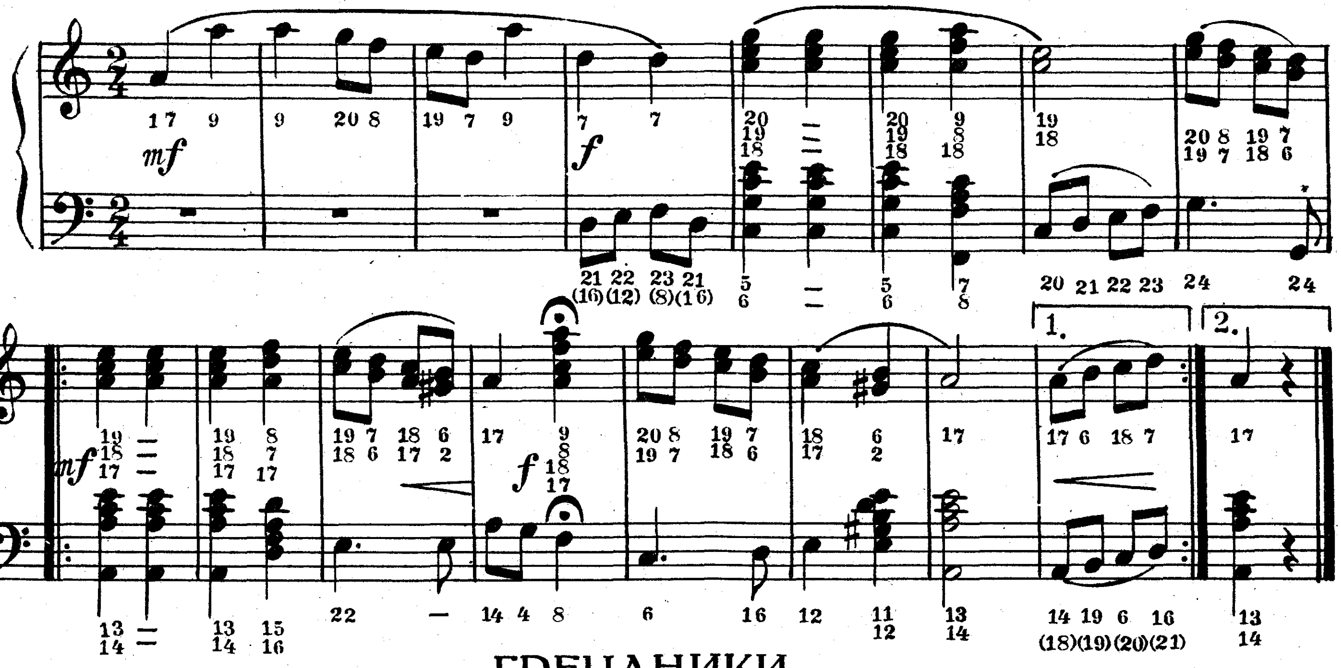
ГРЕЧАНИКИ

Украинская народная песня

Умеренно
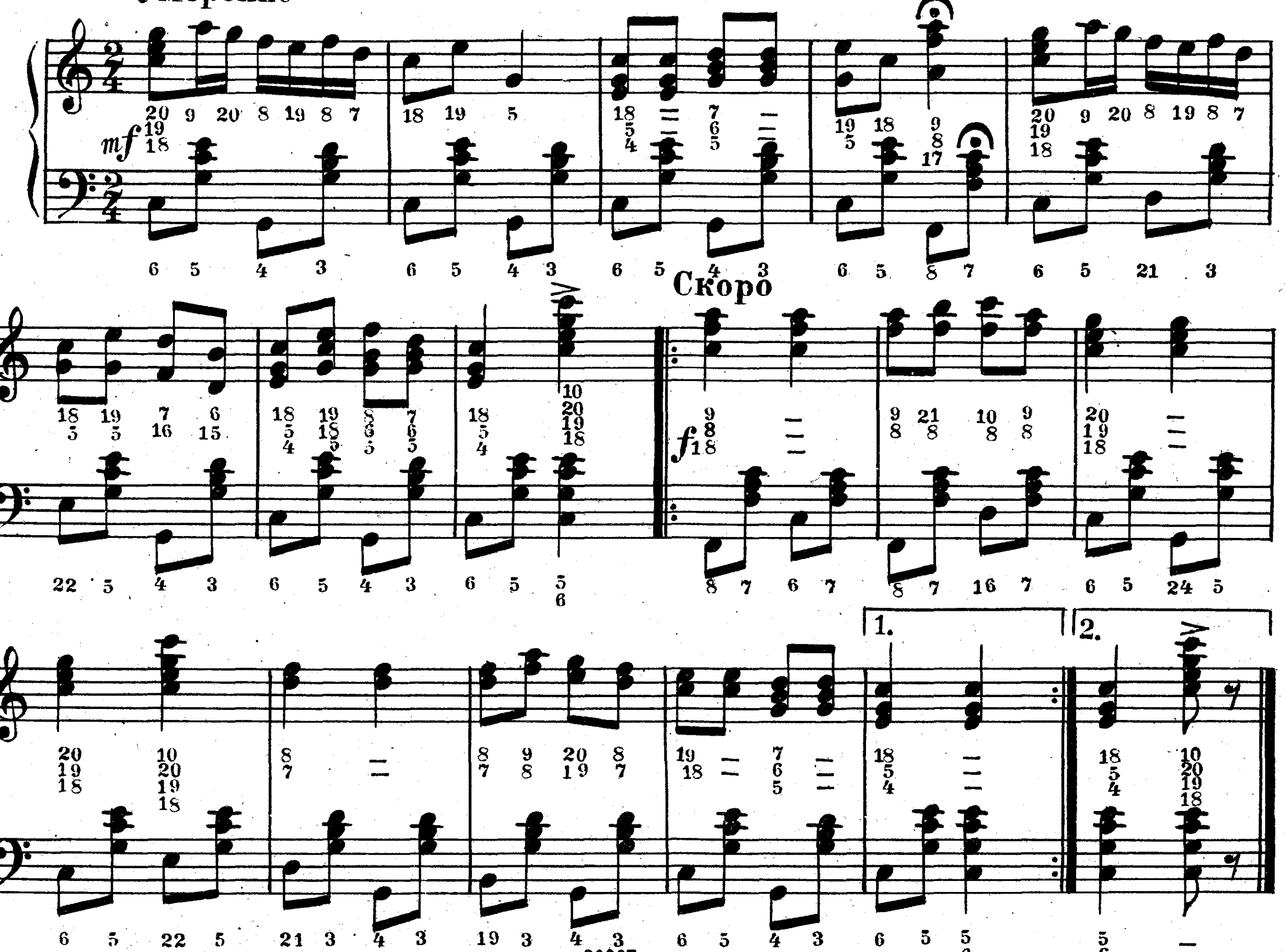
Ноты: Ale07.ru

ЛАТЫШСКАЯ НАРОДНАЯ ПОЛЬКА
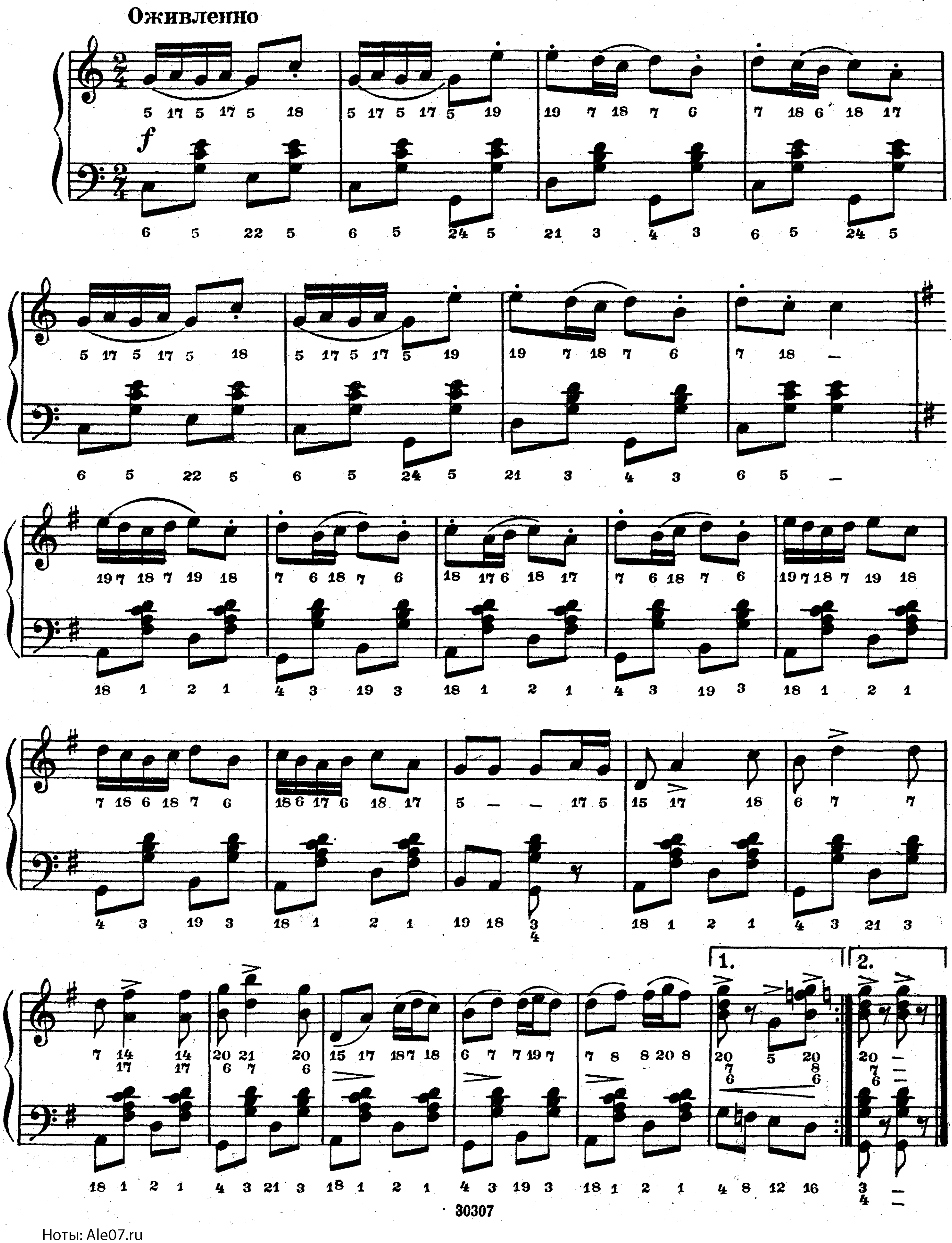
Ноты: Ale07.ru

АННУШКА

Чешская народная песня

Обработка В. РЕБИКОВА
(1866—1919)
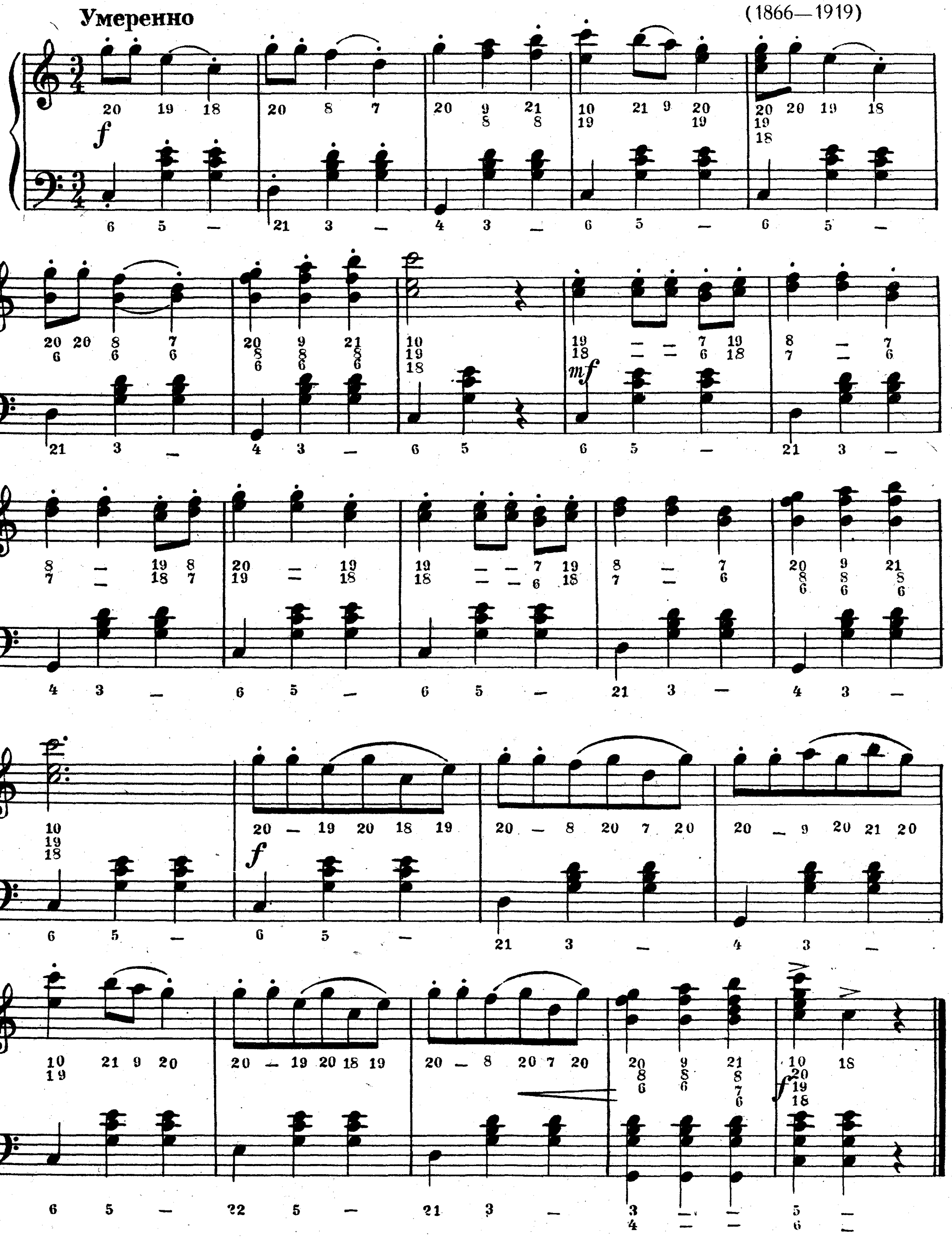
Ноты: Ale07.ru

О, ЯДРАН ЛАЗУРНЫЙ

Югославская народная песня

Не спеша, певуче

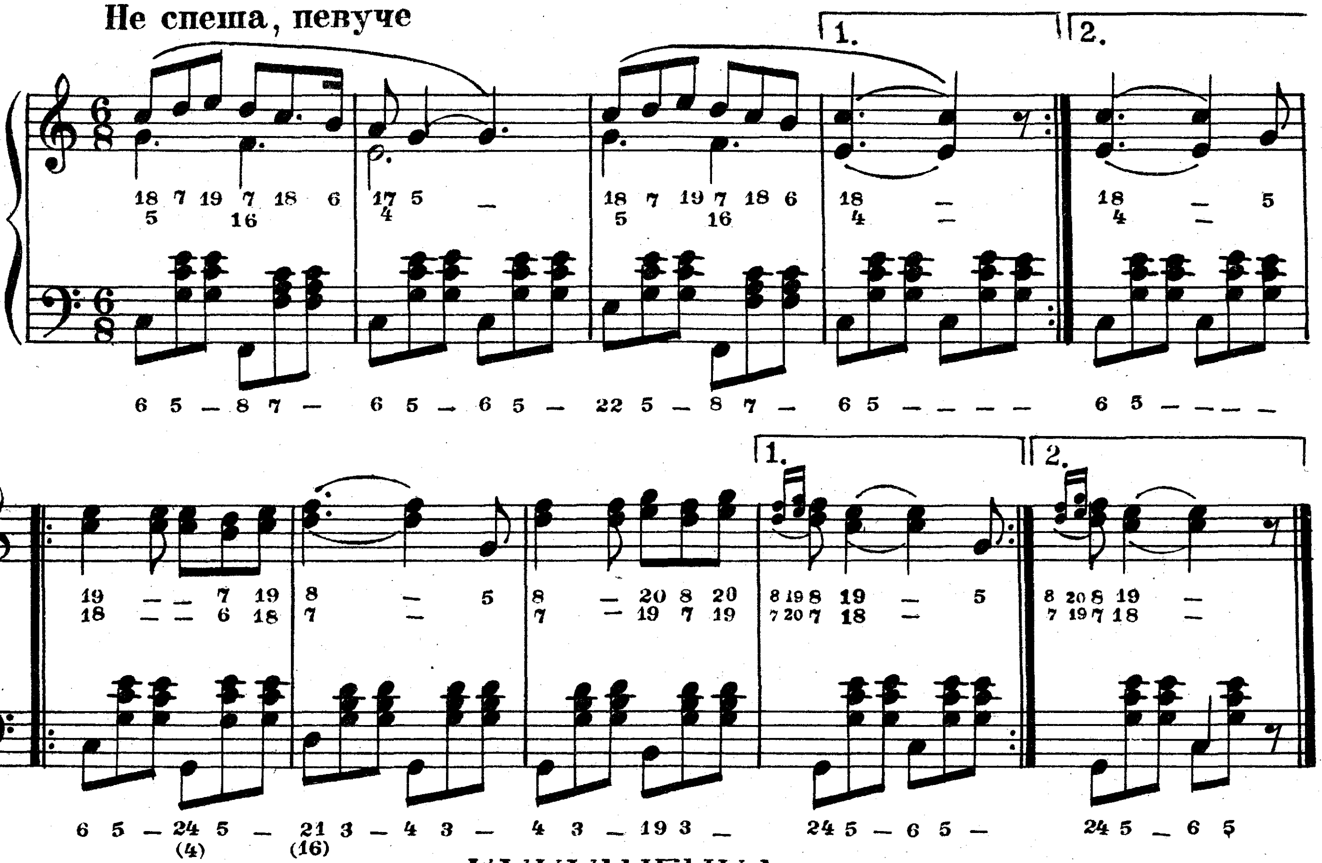

КУКУШЕЧКА

Польская народная песня

Подвижно, грациозно

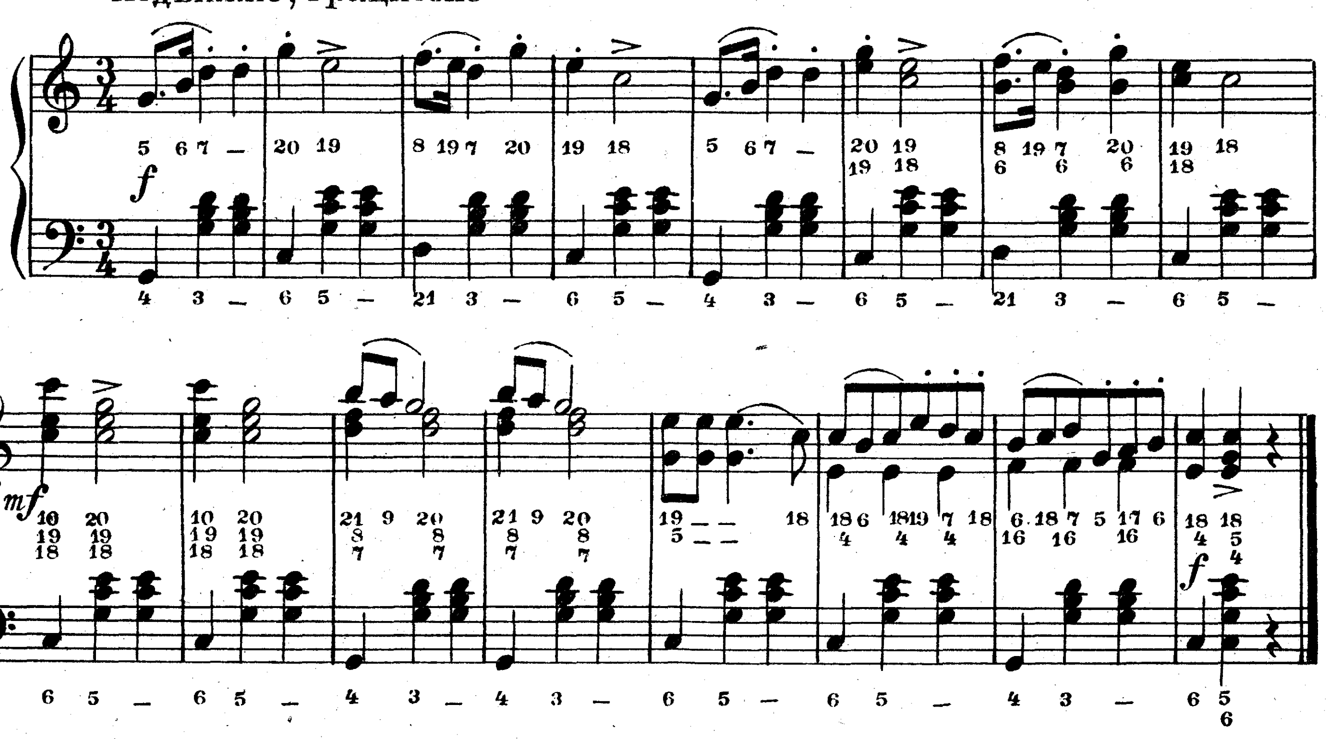

Ноты: Ale07.ru

ГУДЕ ВІТЕР ВЕЛЬМИ В ПОЛІ

М. ГЛИНКА
(1804—1857)

Довольно скоро
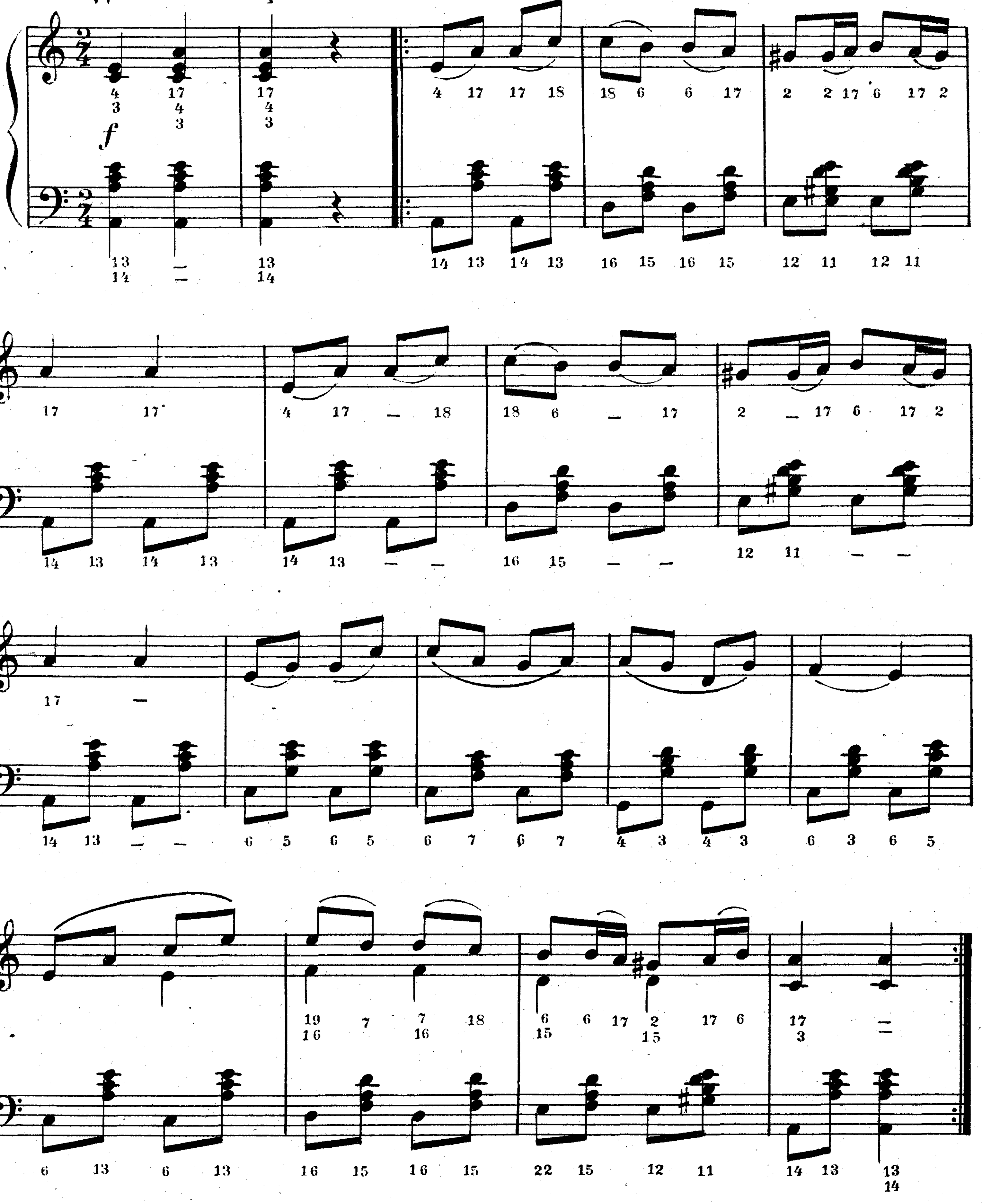
Ноты: Ale07.ru

ПЕРСИДСКИЙ ХОР

из оперы «РУСЛАН и ЛЮДМИЛА»

М. ГЛИНКА

Не скоро
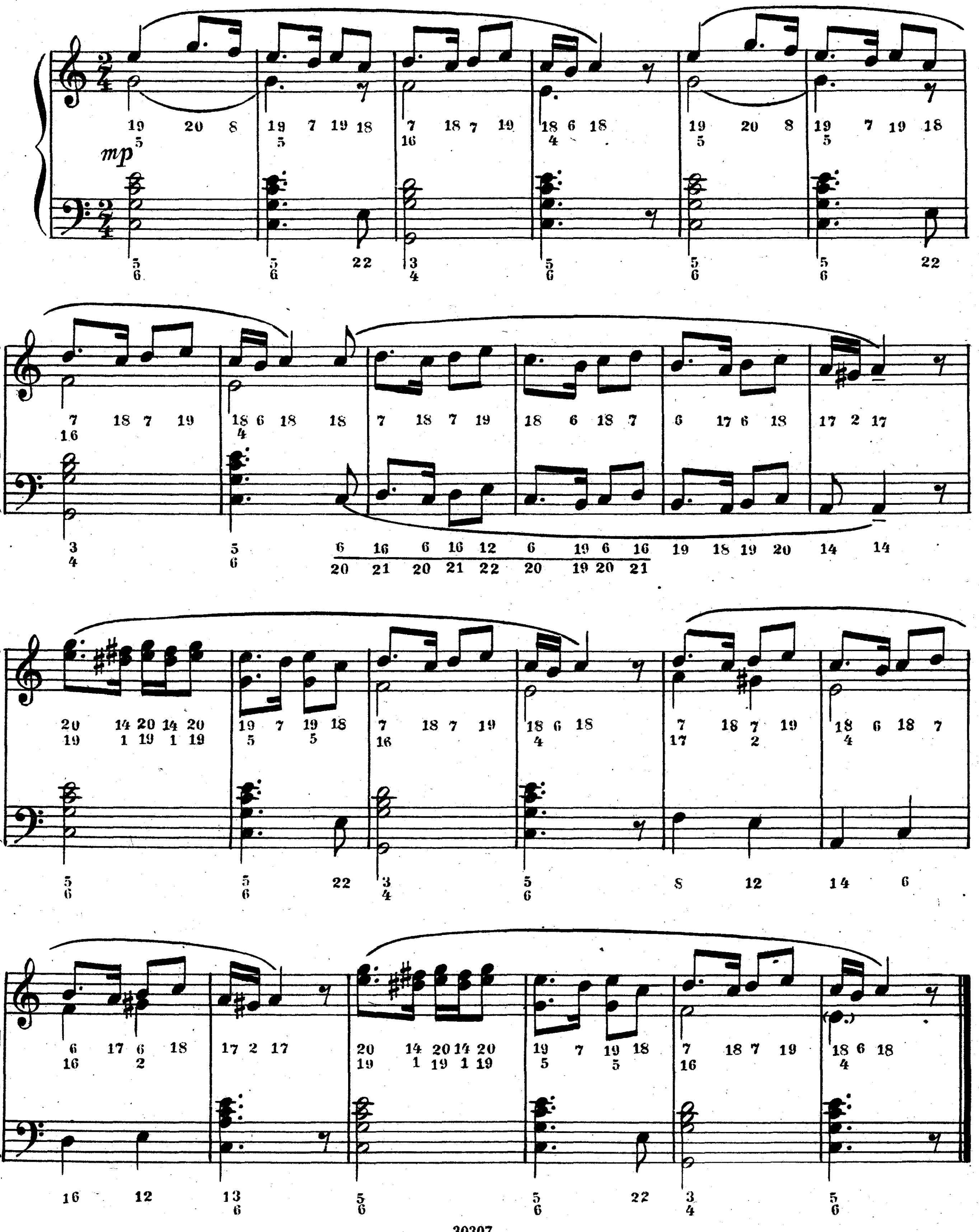
Ноты: Ale07.ru

НЕМЕЦКАЯ ПЕСЕНКА

П. ЧАЙКОВСКИЙ
(1840—1893)

Умеренно
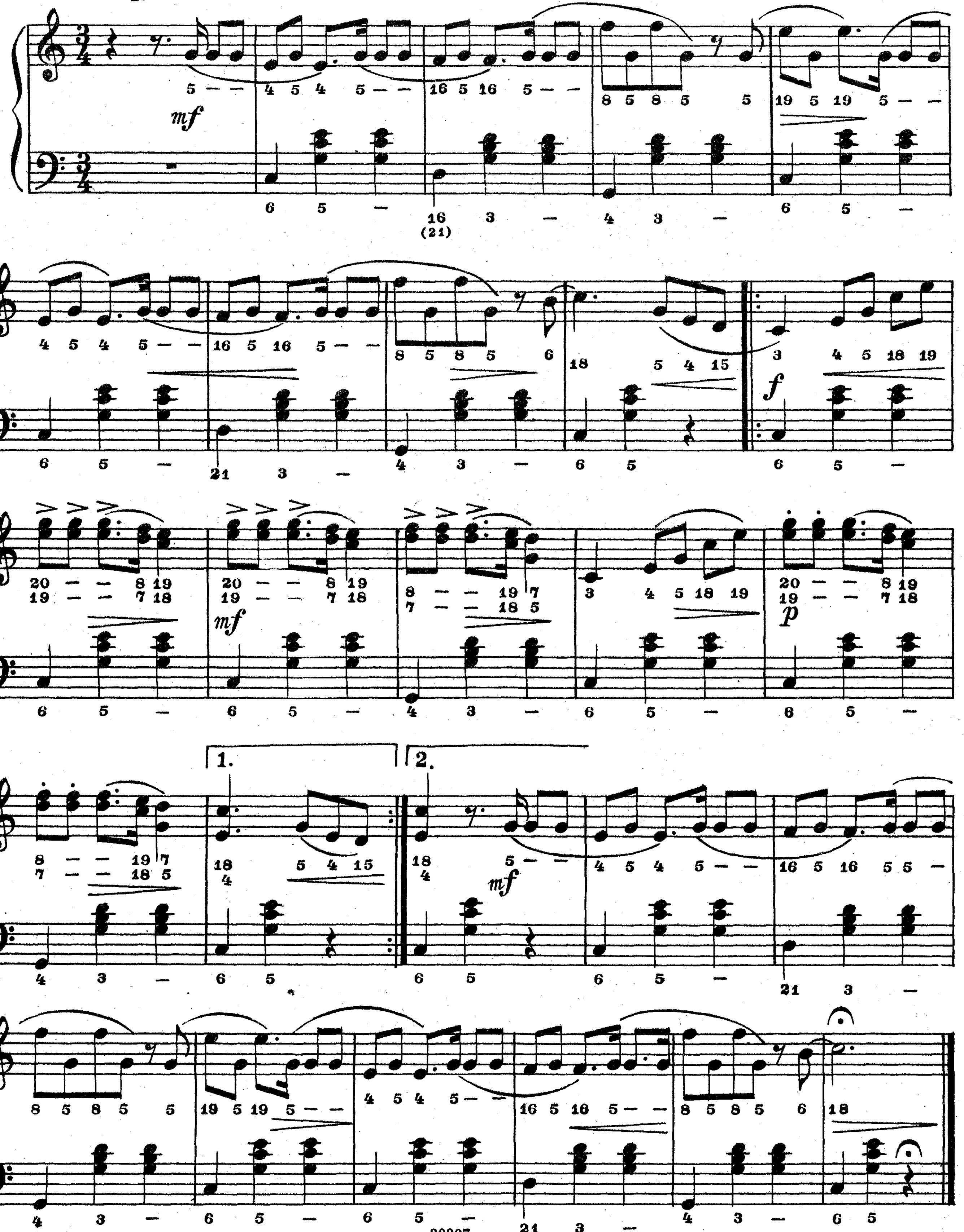
Ноты: Ale07.ru

КУПЛЕТЫ ТРИКЕ

из оперы «ЕВГЕНИЙ ОНЕГИН»

П. ЧАЙКОВСКИЙ
(1840—1893)

Медленно с движением
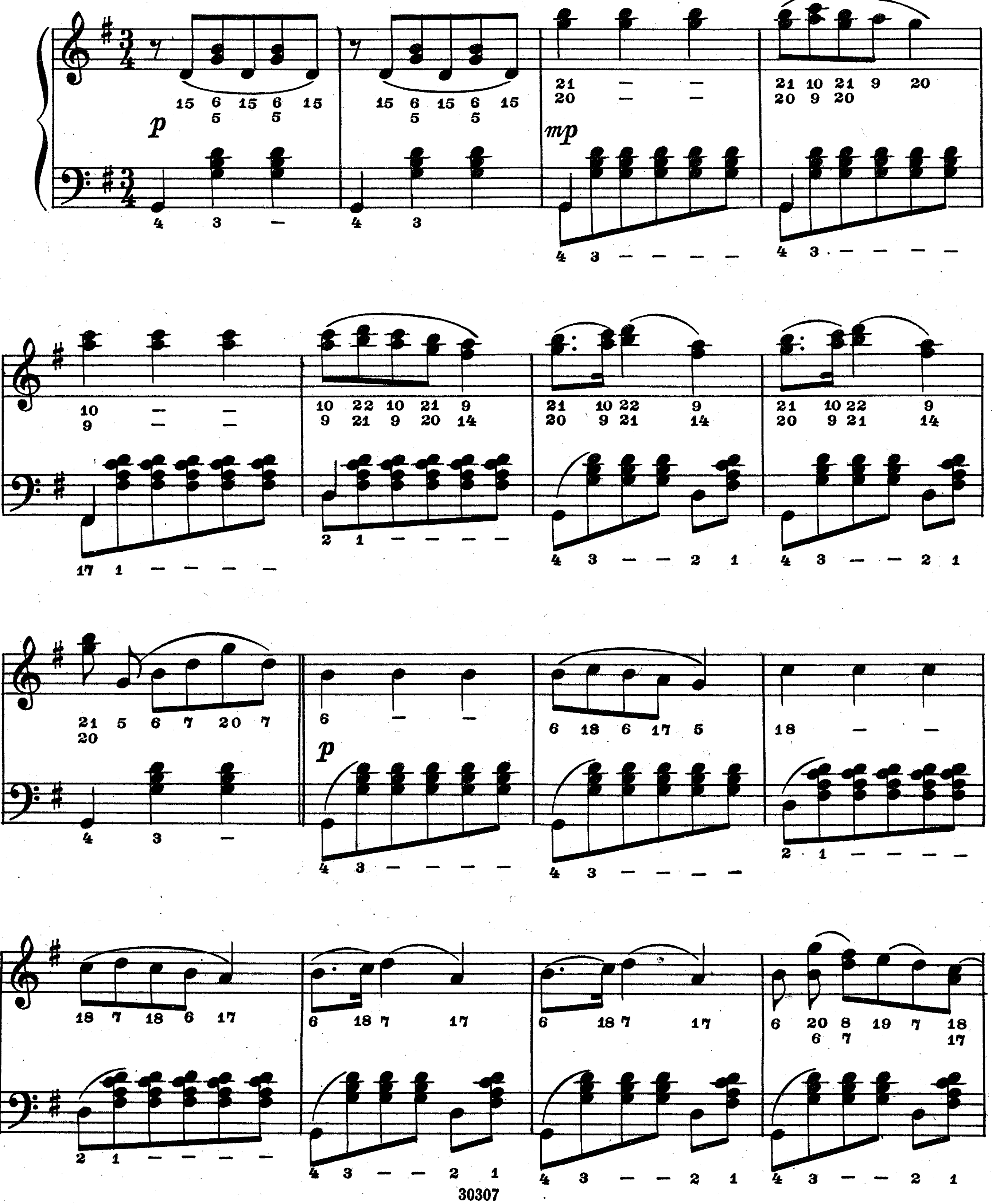
Ноты: Ale07.ru

САРАФАНЧИК

А. ГУРИЛЕВ
(1802—1856)
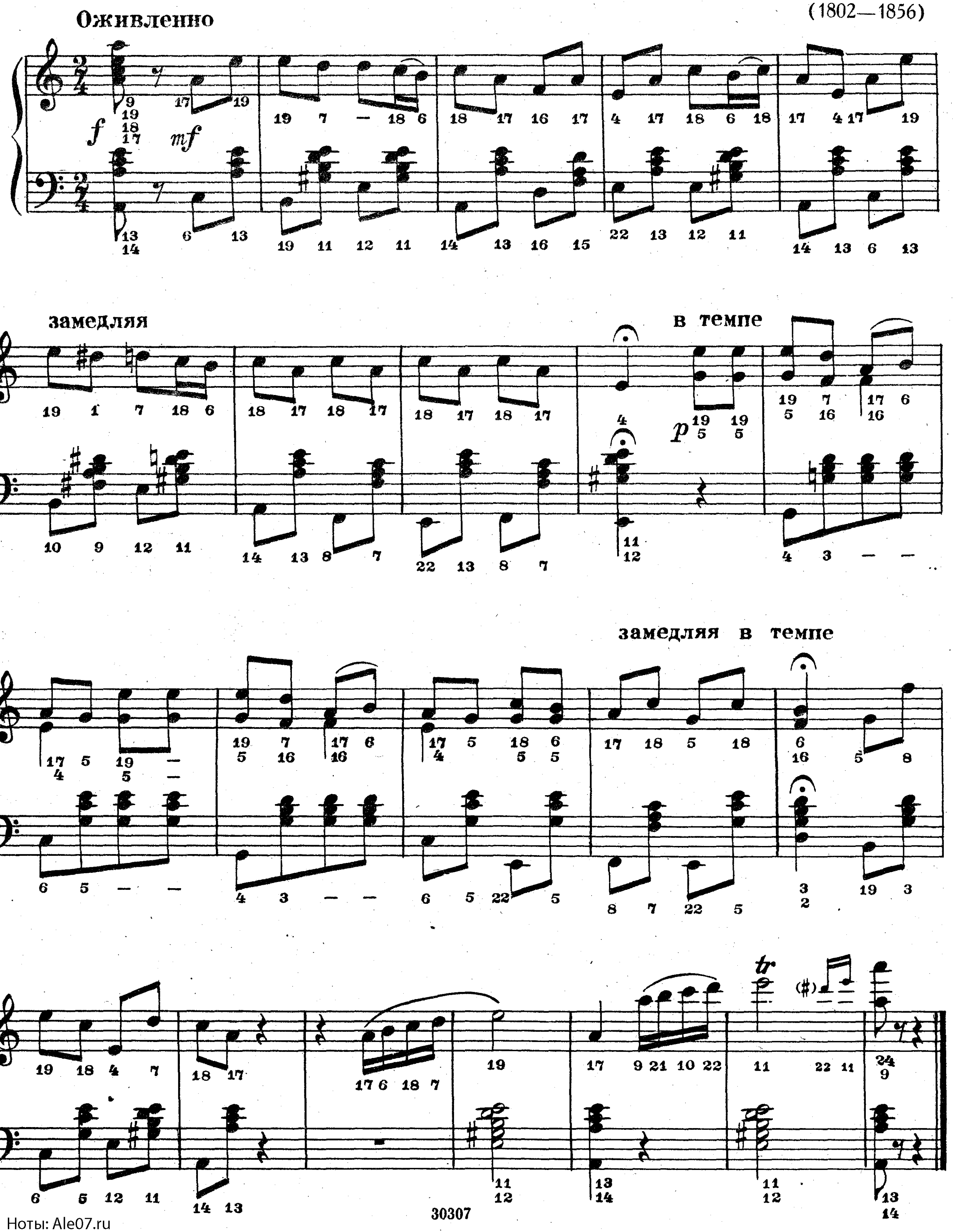
Ноты: Ale07.ru

НА ЗАРЕ ТЫ ЕЕ НЕ БУДИ

А. ВАРЛАМОВ
(1801—1848)

Умеренно
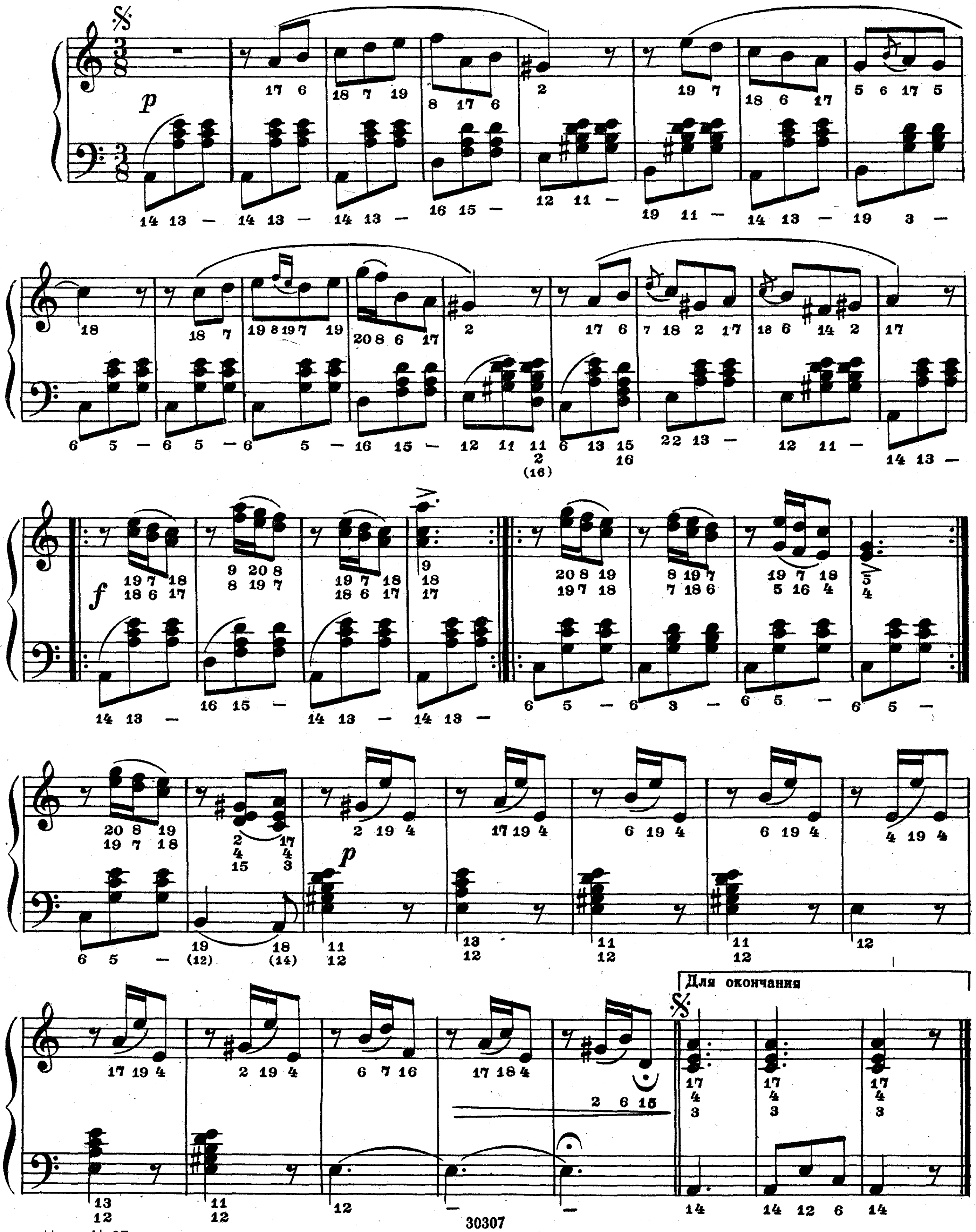
Ноты: Ale07.ru

ШОТЛАНДСКАЯ ЗАСТОЛЬНАЯ ПЕСНЯ

Л. БЕТХОВЕН
(1770—1827)

Умеренно
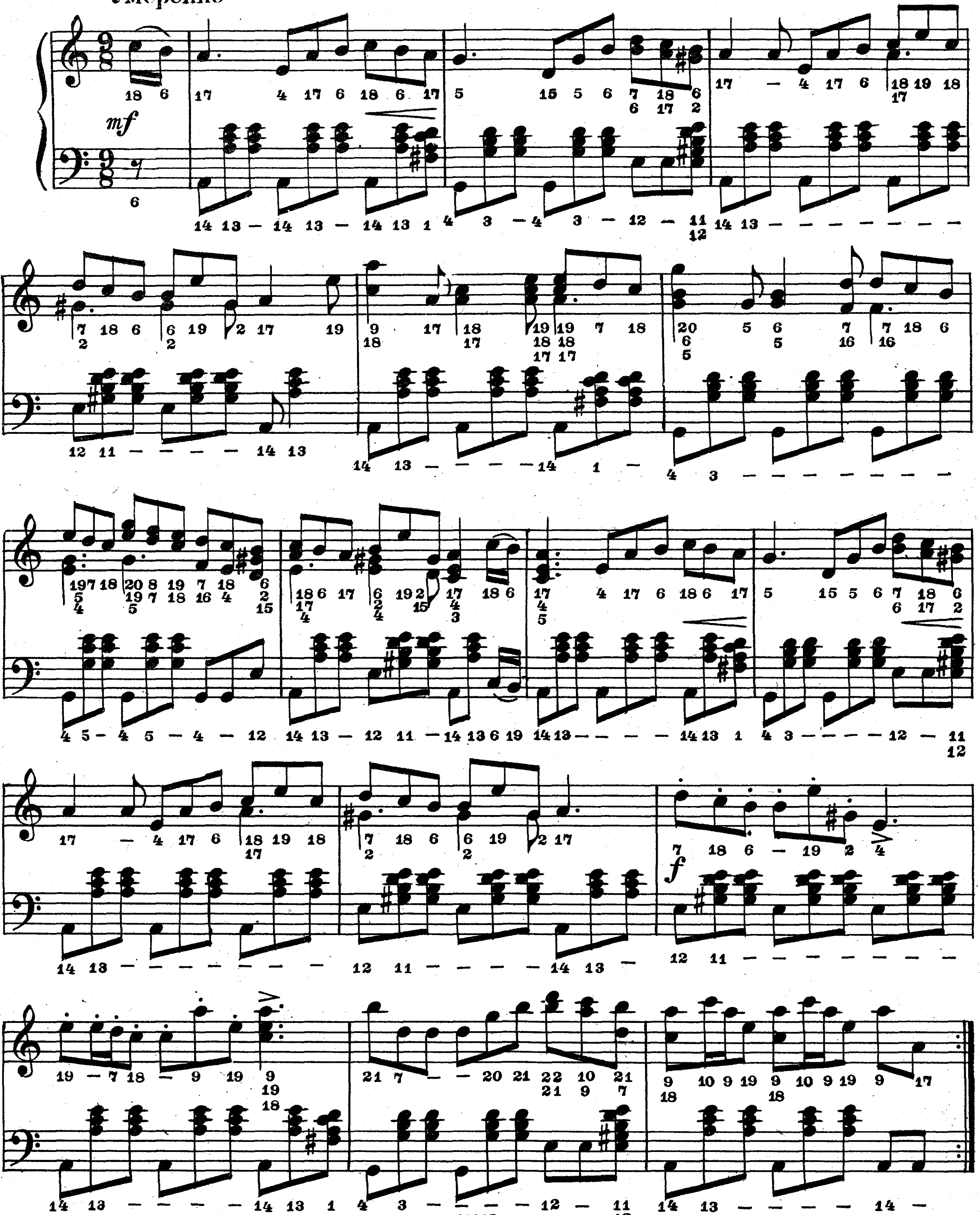
Ноты: Ale07.ru

ВАЛЬС

В. МОЦАРТ
(1756—1791)

В темпе вальса
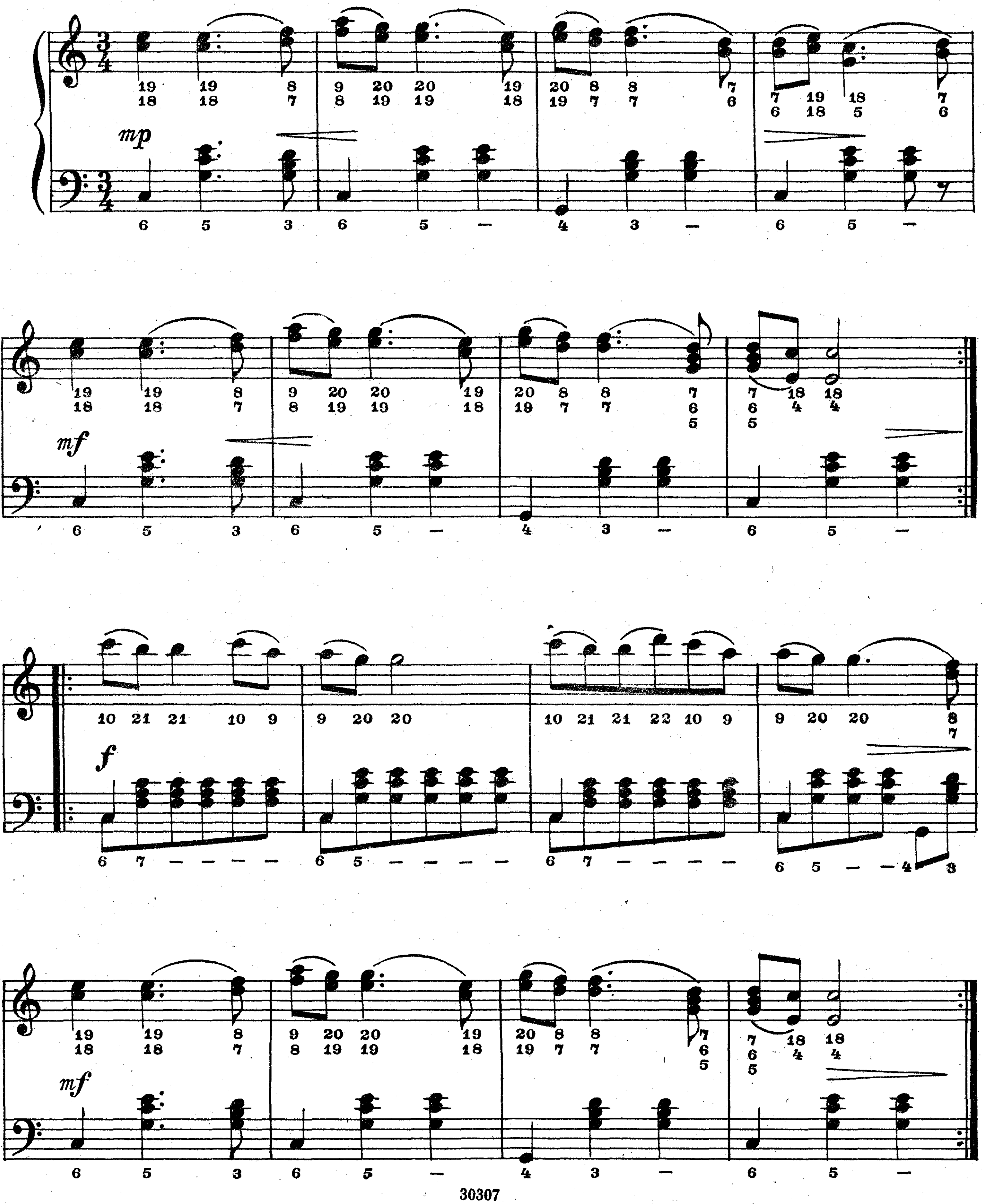
Ноты: Ale07.ru

ВАЛЬС

Ф. ШУБЕРТ
(1797—1828)

Умеренно скоро
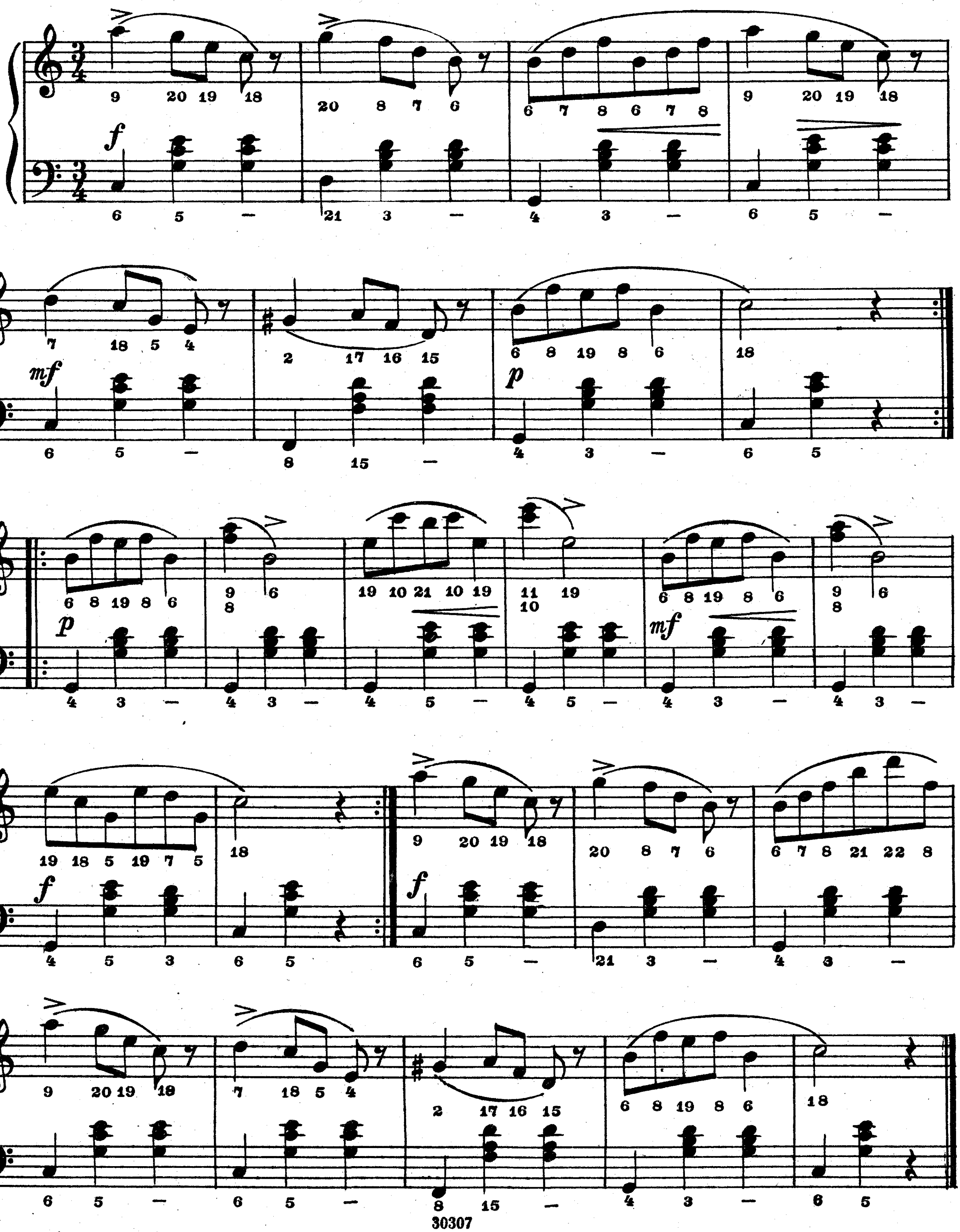
Ноты: Ale07.ru

АРИЯ ГЕРЦОГА

из оперы «РИГОЛЕТТО»

Д. ВЕРДИ
(1813—1901)
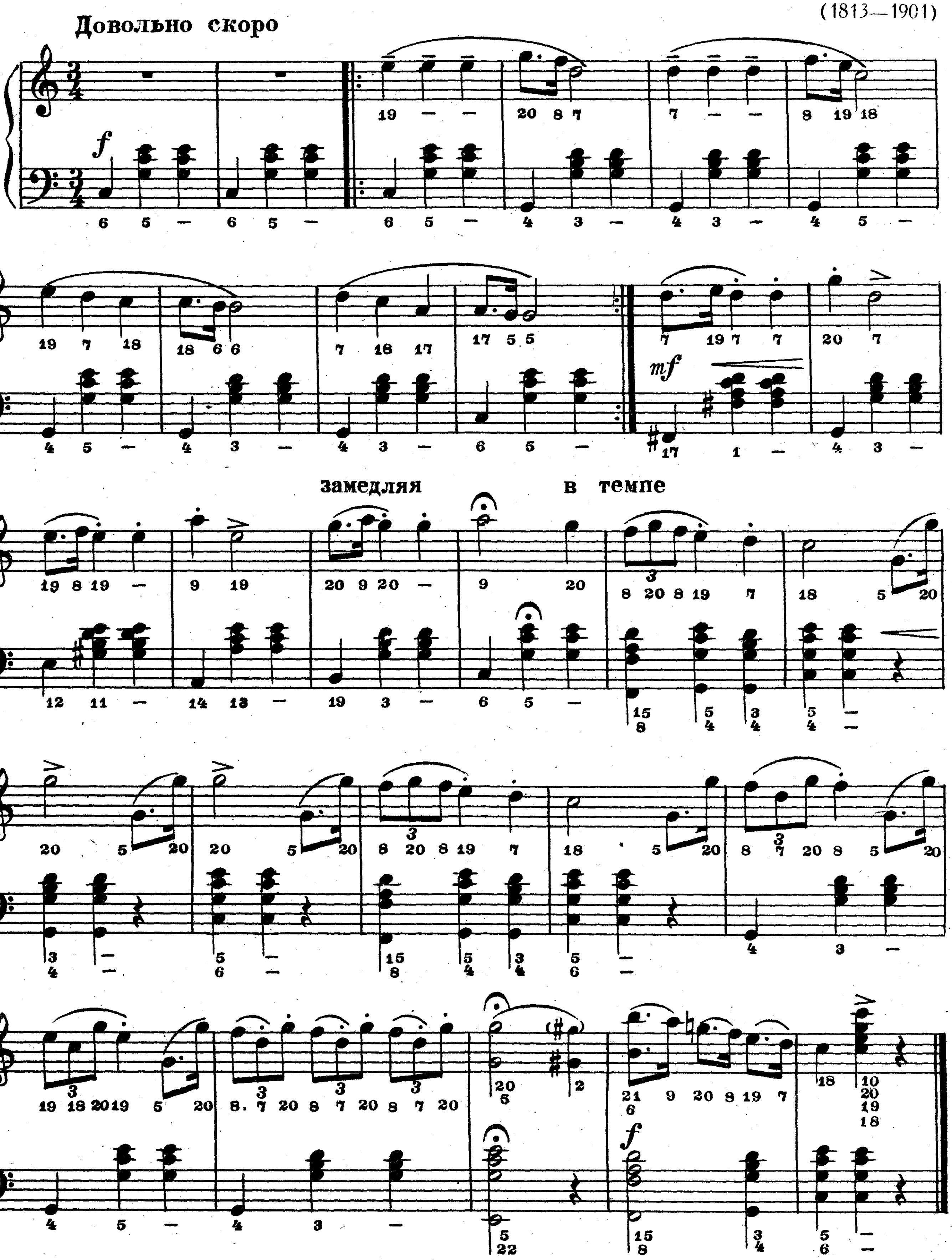
Ноты: Ale07.ru

СОДЕРЖАНИЕ

ПЕСНИ СОВЕТСКИХ КОМПОЗИТОРОВ

И. Дунаевский. Песня о Родине 2
В. Белый. Орленок 4
С. Туликов. Родина любимая моя 5
П. Майборода. Киевский вальс 7
А. Эшпай. Песня Маши из кинофильма «Жажда» 9
Ю. Слонов. Шумит волна, звенит струна 10
А. Новиков. Девичья хороводная 11
Е. Родыгин. Белым снегом 12
О. Гришин. Восемнадцать лет 14

НАРОДНЫЕ ПЕСНИ И ТАНЦЫ

Земелюшка чернозём. *Русская народная песня* 15
Сама садик я садила. *Русская народная песня* 16
Ах ты, зимушка-зима. *Русская народная песня* 18
Надоели ночи, надоскучили. *Русская народная песня.* Обработка М. Балакирева 19
Из-под дуба, из-под вяза. *Русская народная песня* 20
Реве та стогне Дніпр широкий. *Украинская народная песня* . . 21
Выйшли в поле косарі. *Украинская народная песня* 22
Засвистали козаченьки. *Украинская народная песня* 23
Гречаники. *Украинская народная песня* 23
Латышская народная полька 24
Аннушка. *Чешская народная песня* 25
О, Ядран лазурный. *Югославская народная песня* 26
Кукушечка. *Польская народная песня* 26

ПЬЕСЫ РУССКИХ И ЗАПАДНОЕВРОПЕЙСКИХ КОМПОЗИТОРОВ

М. Глинка. Гуде вітер вельми в полі 27
М. Глинка. Персидский хор из оперы «Руслан и Людмила» . . 28
П. Чайковский. Немецкая песенка 29
П. Чайковский. Куплеты Трике из оперы «Евгений Онегин» . . 30
Н. Римский-Корсаков. «Ай, во поле липенька» из оперы «Снегурочка» 32
А. Гурилев. Сарафанчик 33
А. Варламов. На заре ты ее не буди 34
Л. Бетховен. Шотландская застольная песня 35
В. Моцарт. Вальс 36
Ф. Шуберт. Вальс 37
Д. Верди. Ария герцога из оперы «Риголетто» 38

ЛЮБИМЫЕ ПЕСНИ И ПЬЕСЫ

Редактор П. Лондонов
Техн. редактор Е. Смирнова

Подписано к печати 15/X 1962 г. Форм. бум. 60×90 1/8. Бум. л. 2,5. Печ. л. 5,0. Уч.-изд. л. 5,0. Тираж 8000 экз. Зак. 4018

Московская типография № 6
Мосгорсовнархоза

50 к. 30307-ш

ГОСУДАРСТВЕННОЕ МУЗЫКАЛЬНОЕ ИЗДАТЕЛЬСТВО

Вышла и выходит в свет

ЛИТЕРАТУРА ДЛЯ ДВУХРЯДНОЙ ГАРМОНИКИ «ХРОМКИ»

Альбом гармониста. Песни и танцы. Содержание: **Туликов С.** Ленин всегда с тобой. **Мурадели В.** Песня борцов за мир. **Соловьев-Седой В.** Студенческая попутная. Народные песни: Над полями да над чистыми; Посею лебеду на берегу; Тульские страдания; Саратовские переборы; Ехал казак на войну; Не спит ли? Народные танцы: Барыня; Подгорка; Под яблонькой; Полосынька; Яблочко; Казачий пляс; Казачок; Янка; Падеспань; Дунайские волны и др.

БИБЛИОТЕКА ГАРМОНИСТА

Пьесы советских композиторов: **Кабалевский Д.** Маленькая полька. **Оякяр В.** В прибрежном колхозе. **Страннолюбский Б.** Маленькая пьеса. **Шишаков Ю.** Русская песня. **Чайкин Н.** Кадриль

Русские народные песни: Ивушка; Поехал казак на чужбину; Перевоз Дуня держала; От села до села; В сыром бору тропина; При долинушке калинушка стоит

Украинские и белорусские народные песни: Ой, дівчина, шумить гай; Сіяв мужик просо: Сонце низенько; І шумить і гуде; Ой, під горою; Парень пашет за оврагом; Ой, покосы зеленеют; Зеленый дубочек

Частушки: Ой ты, гармонь-гармошенька; Частушки уралочек; Матаня

Песни стран народной демократии: Висла (польская); Марош (венгерская); Будь со мною (чешская)

Песни советских композиторов: **Покрасс Дм.** Славься, Россия родная. **Массалитинов К.** Ландыш; Не идешь ты ко мне на свидание

Песни зарубежных народов: Песня о дружбе (шотландская); Садовница (швейцарская); Край родимый (норвежская); Кристалл (шведская)

Украинские народные песни: Реве та стогне Дніпр широкий; Взяв би я бандуру; Тече вода каламутна; Кажуть люди, кажуть

Песни и танцы: Русские народные песни «Неделька» и «Пойду ль я, выйду ль я»; Украинская песня «Верховино, мати моя»; Белорусский народный танец «Янка»

Классическая музыка: **Гретри А.** Песенка. **Россини Дж.** Хор тирольцев из оперы «Вильгельм Телль» (отрывок). **Бетховен Л.** Экосез

Предварительные заказы на эти издания принимают нотные отделы и специализированные магазины Книготорга. Оформив заказ на почтовой открытке в магазине, Вы получите извещение о поступлении нот в магазин. В случае отказа в приеме предварительного заказа просим сообщить об этом Всесоюзному объединению книжной торговли по адресу: Москва, Ленинский проспект, 15

11—62